



- **(Nejen) mapové okénko.**
Ke sdíleným datům,
zpracování v PaGIS a v IISPP
a také ke změnám souvisejícím s ÚÚP.

Ing. arch. Zuzana Syrová, ing. Svatava Podrazilová
NPÚ, generální ředitelství



Pro(Pa)GIS

Blok editorů a příznivců (Pa)GIS, (Pa)MIS, (Pa)Katalogu a IISPP vůbec...

O PaGIS ▾ Pro editory PaGIS ▾ Revizní okénko ▾ ÚAP ▾ **Urbanistické okénko ▾** Akce Kniha přání a stížností Kontakt ▾

Chráněná území: PÚ
2009—

Předmět a podmínky
ochrany: PÚ 2023—

Urbanistické okénko

Tato sekce je určena především pro osoby spolupracující řešení úkolu odborných a věcných revizí chráněných území:

- Pravidla řešení úkolu viz [Ten dělá to a ten zas tohle I. \(GIS\)](#) | [Ten dělá to a ten zas tohle II. \(urbanismus\)](#)
 - Odkazy na sdílené dokumenty úkolu od r. 2009, kontakty etc. viz [Chráněná území: PÚ 2009—](#).
- Od r. 2024 slouží i ke spolupráci na profilových úkolech, jejich cílem je definice předmětu a podmínek ochrany chráněných území:
- Základní přehled viz [Předmět a podmínky ochrany: PÚ 2023—](#).

Důležité dokumenty:

KDO HLEDÁ, NAJDE

Hledat ...



Tento blog je určen především osobám podílejícím se aktivně na vytváření Památkového geografického informačního systému (PaGIS). S ohledem na provázanost PaGIS s dalšími částmi Integrovaného informačního systému památkové péče (IISPP), zde snad najdou leccos užitečného i běžní uživatelé a příznivci IISPP.

* Urbanistické okénko na blogu Pro(Pa)GIS pro osoby spolupracující řešení úkolu odborných a věcných revizí chráněných území. Od r. 2024 slouží i ke spolupráci na profilových úkolech, jejich cílem je definice předmětu a podmínek ochrany chráněných území.

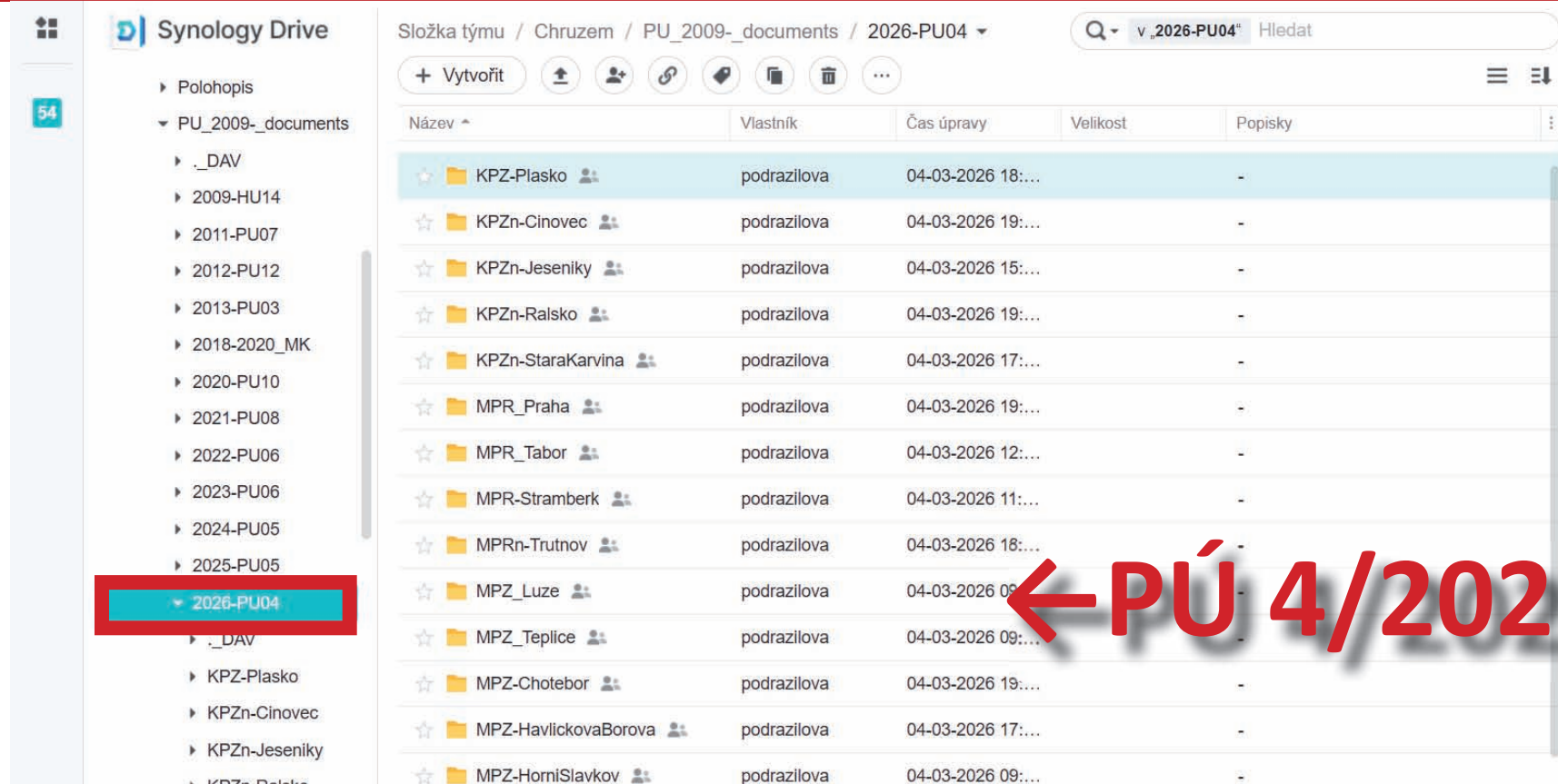

Složka týmu / Chruzem / PU_2009_documents / 2026-PU04

Q v „2026-PU04“ Hledat

+ Vytvořit

Název ^	Vlastník	Čas úpravy	Velikost	Popisky
☆ KPZ-Plasko	podrazilova	04-03-2026 18:...		-
☆ KPZn-Cinovec	podrazilova	04-03-2026 19:...		-
☆ KPZn-Jeseniky	podrazilova	04-03-2026 15:...		-
☆ KPZn-Ralsko	podrazilova	04-03-2026 19:...		-
☆ KPZn-StaraKarvina	podrazilova	04-03-2026 17:...		-
☆ MPR_Praha	podrazilova	04-03-2026 19:...		-
☆ MPR_Tabor	podrazilova	04-03-2026 12:...		-
☆ MPR-Stramberk	podrazilova	04-03-2026 11:...		-
☆ MPRn-Trutnov	podrazilova	04-03-2026 18:...		-
☆ MPZ_Luze	podrazilova	04-03-2026 09:...		-
☆ MPZ_Teplice	podrazilova	04-03-2026 09:...		-
☆ MPZ-Chotebor	podrazilova	04-03-2026 19:...		-
☆ MPZ-HavlickovaBorova	podrazilova	04-03-2026 17:...		-
☆ MPZ-HorniSlavkov	podrazilova	04-03-2026 09:...		-

* Dokumenty k profilovému úkolu na společném sdíleném úložišti pagis.npu.cz/Chruzem/PU_2009_documents + společný kalendář

Editoři PaGIS jakožto registrovaní uživatelé mají oprávnění vkládat dokumenty. **Opakovaně upozorňujeme na ZÁKAZ DIAKRITIKY V NÁZVECH SOUBORŮ!!!**



... / PU_2009_documents / 2026-PU04 / MPZ-Prostejov

Q v „MPZ-Prostejov“ Hle

+ Vytvořit

Název	Vlastník	Čas úpravy	Velikost	Popisky
☆ _DAV	root	05-02-2026 08:...		-
☆ expedice_yyyymmdd	podrazilova	05-02-2026 08:...		-
☆ GIS	podrazilova	05-02-2026 08:...		-
☆ GRurban	podrazilova	05-02-2026 08:...		-
☆ Podklady	podrazilova	04-03-2026 20:...		-
☆ prac_mapy	podrazilova	05-02-2026 08:...		-
☆ prac_texty	podrazilova	05-02-2026 08:...		-
☆ UOP	podrazilova	05-02-2026 08:...		-
☆ MPZ Prosterjov-info	syrova	04-03-2026 19:...	887 Bajtů	-

* Oprávnění ke složkám - viz <https://pagis.npu.cz/wordpress/kdo-hleda-najde/>

Oprávnění jsou nastavena následovně:

- Chruzem – registrovaní uživatelé (s oprávněním přístupu do složky) mají roli „Zobrazující“ pro celý obsah složky týmu i podsložek; stejná oprávnění platí i v případě přístupu pomocí jednotného hesla
 - Složka řešené lokality včetně podsložek – garanti GnŘ GIS, příslušný garant GnŘ urbanista, příslušný editor PaGIS mají roli „Editor“
 - Podklady (správce GnŘ GIS)
 - GRurban (správce GnŘ urbanista)
 - prac_texty (správce GnŘ urbanista)
 - GIS (správce GnŘ GIS)
 - prac_mapy (správce GnŘ GIS)
 - UOP (správce ÚOP editor PaGIS)
 - expedice_yyyymmdd (správce GnŘ GIS)
- Složka K_zatrideni – registrovaní uživatelé (s oprávněním přístupu do složky) mají roli „Editor“; uživatel sem může vkládat dokumenty určené k zatřídění do složek, ke kterým on sám nemá editační přístup; zatřídění provede správce GnŘ GIS.

Pozn.: Fotografická dokumentace se nevkládá na sdílené úložiště pagis.npu.cz, ale přímo do MIS. Její vložení by měli zajistit urbanisté.

Soubor Upravit Zobrazit Vložit Formát Data Nástroje Nápověda Všechny změny byly synchronizovány **PU 10 2020- pokračování** ☆

100% \$ % , .0 .00 Arial - 10 + B I U S A

fx	A	D	E	F	G	H	I	J	K	L	M
	lokalita	změna/návrh	VPZ/MPZ	PU	termín	data předchozího úkolu	složka PU s podklady MK, s věcnou revizí a mapou	"bez hesla" (registrovaní uživatelé po přihlášení)	dokumenty k odevzdání	mer	GIS UOP
1	lokalita	změna/návrh	VPZ/MPZ	PU	termín	data předchozího úkolu	složka PU s podklady MK, s věcnou revizí a mapou	"bez hesla" (registrovaní uživatelé po přihlášení)	dokumenty k odevzdání	mer	GIS UOP
2	Cínovec	návrh	KPZn	2026-PU04	31.12.2026		https://pagis.npu.cz/sheet/d/f/16vGf5CMRRuuGkbhhOlfmXYXw71HrIMs/O_sG6pcuGOIV_cjRN9oNP6Pg6oSqU3-7-5nuAyTXH8gw	https://pagis.npu.cz/sheet/d/f/16vGf5CMRRuuGkbhhOlfmXYXw71HrIMs		Stará Radová - ÚOP	Veselá
3	Čenkovice	návrh	PZn	2026-PU04	31.12.2026		https://pagis.npu.cz/sheet/d/f/16vHu5IN8y25sYg0R6it0YuuqZYUEIZRQ/SJ_eSUJ9Ib1WWWL7Zwv8ybftD8cJeKJf-Qb2Au07K8gw	https://pagis.npu.cz/sheet/d/f/16vHu5IN8y25sYg0R6it0YuuqZYUEIZRQ		Čerňanský Gniadková - ÚOP	Jaroš
4	Dolní Kounice	návrh	PZn	2025-PU05 2024-PU05	-	2025-PU05	https://pagis.npu.cz/sheet/d/f/126UeAa9K8IPyA92MXrBuD0EYIZDs2/I7-z3U0BqTmGXqVAUshhKC0Vps2mLSQ-2bzANRZICww	https://pagis.npu.cz/sheet/d/f/16vHzBkzBRaHW5Ke9theHviQqxrIbaT		Merunková Gombíková - ÚOP	Pavelka
5	Havlíčková Borová	změna	MPZ	2026-PU04 2025-PU05 2024-PU05		2025-PU05	https://pagis.npu.cz/sheet/d/f/16v1dIVqs60HT6hXPpGKWQoHwbqs8dq/Q9TZKnrflJKBqAprmStGikrGE5PjMnW-Mr6qjpbK8gw	https://pagis.npu.cz/sheet/d/f/16v1dIVqs60HT6hXPpGKWQoHwbqs8dq		Merunková Večeřa, Zášková - ÚOP	Staněk
6	Holašovice	revize	VPR	2026-PU04 2025-PU05 2024-PU05 2023-PU06		2025-PU05	https://pagis.npu.cz/sheet/d/f/16v145BkpkYnB182LdaMr9xL1llok61W/I19Vvc07scFDarp898FDlcw6g7hFIsDm-IdAt7XK8nu	https://pagis.npu.cz/sheet/d/f/16v145BkpkYnB182LdaMr9xL1llok61W		Čerňanský Hájek - ÚOP	Pikous

* Přehled lokalit zadaných k řešení v PÚ 4/2026 pro registrované uživatele - tabulka PU 10 2020- pokračování

Pozor na předávání odkazů - nepředávat neregistrovaným uživatelům neveřejné odkazy!!!

Chráněná území: PÚ 2009—

[2009](#) | [2011](#) | [2012](#) | [2013](#) | [2018](#) | [2019](#) | [2020](#) | [2021](#) | [2022](#) | [2023](#)
| [2024](#) | [2025](#) | [2026](#)

LOKALITY PÚ 2009—2026

Tabulka lokalit zpracovávaných v rámci (většinou profilového, výjimečně v prvním ročníku hlavního) úkolu "Památkově chráněná území Součinnost při přípravě vyhlášení a revizi památkově chráněných území" s odkazy na složky dokumentů na sdíleném úložišti

<https://pagis.npu.cz/sheet>.

Zobraz záznamů

Hledat

Kraj	Lokalita	Návrh / Změna	Složka PÚ	Garant GnŘ	
U	Cínovec	KPZ návrh	2026-PUo4	Stará	nové zadání
E	Čenkovice	PZ návrh	2026-PUo4	Čerňanský	nové zadání
B	Dolní Kounice	PZ návrh	2026-	Merunková	rozpracováno



Chráněný odkaz



Tento odkaz je chráněný. Zadejte přidělené heslo.

Heslo

Vstoupit

* Přehled lokalit PÚ4/2026 **pro řešitele, kteří nemají účet na pagis.npu.cz čili Herringu**

<https://pagis.npu.cz/wordpress/urbanisticke-okenko/>

profilové úkoly CHRUZEM

- nový návrh (na zelené louce)
- návrh v návaznosti na stávající CHRUZEM
- změna rozsahu / zrušení

společná práce na návrhu rozsahu

- zakreslit/zkontrolovat rozsahy KP v dané lokalitě
- zkontrolovat VR stávajících ochran CHÚ
- odgeoreferencování map SK (bez vodoznaku)

- vkládání fotek do MIS
- záznamy v Katalogu

GIS editoři

Garanti

ZOOM jednání GIS editorů a garantů urbanistů

- odpracovat třídu **urbanistické bloky**
- odpracovat třídu **objekty** (dvojitě hodnocení):

- objekty KP
- hodnotné objekty
- rušící objekty

- velmi hodnotné
- hodnotné
- spoluvytvářející
- rušící objekty

- příprava OOP
- vyhodnocení objektů pro GIS
- odborná revize ABC (s GIS)

Projednání s obcí

následuje další kolo ...

[termíny zde](#)
[urbanistické okénko](#)

K řešeným lokalitám schůzky na ZOOMu (garanti GnŘ urbanismus + GIS, garant ÚOP + lokální editor PaGIS). | Společné terenní výjezdy | Obchůzka s občany (Mra-
vín) | Projednání s dotčenými obcemi | **Textový popis hranice až na výzvu MK při konečné přípravě OOP / nařízení vlády.** | **Návrhy na území k zařazení do PÚ na
další rok se předávají prostřednictvím závěrečné zprávy.**

Objekty (Katalog, MIS, Tritius)

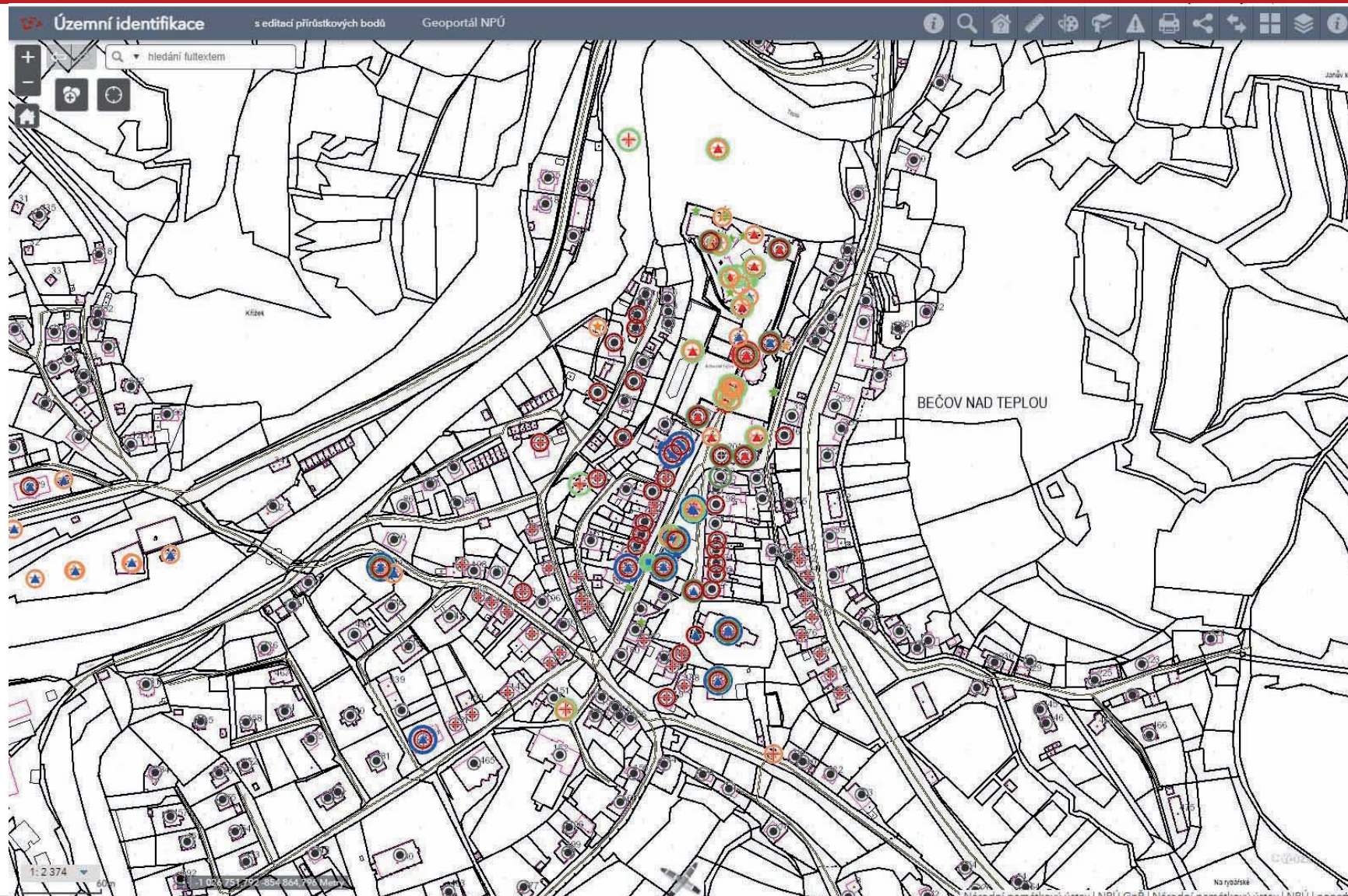

Archivní mapy + | aneb porovnání se stávajícím stavem

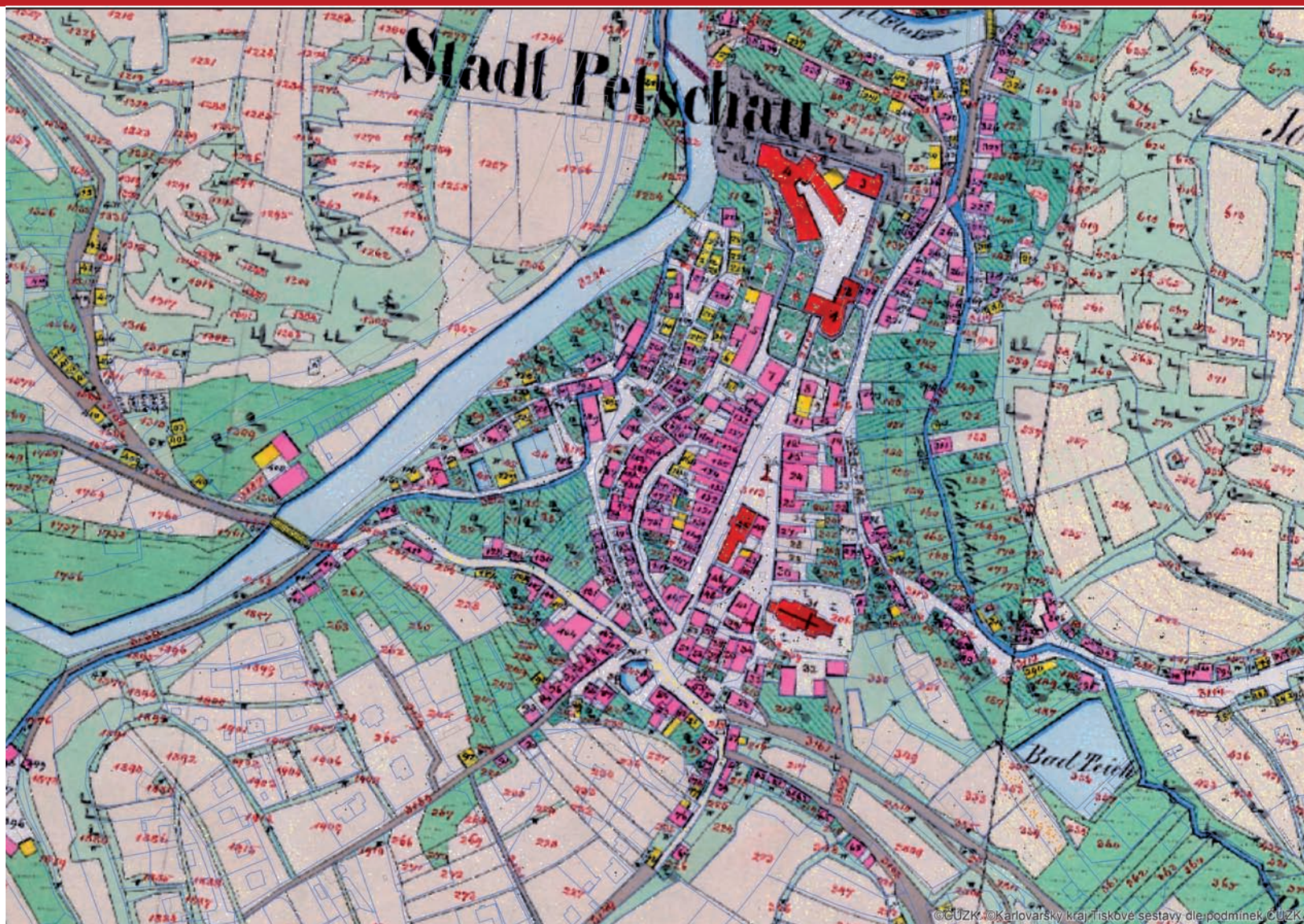

Urbanistické bloky a prostory



Urbanistické bloky, kryté prostory, prostory: vymezení (Místek)

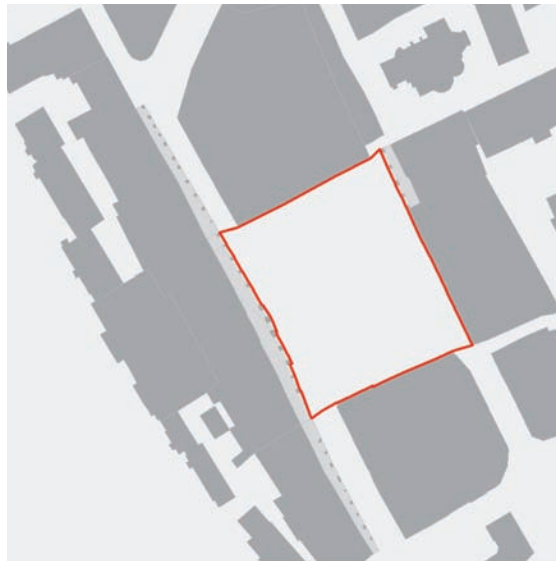
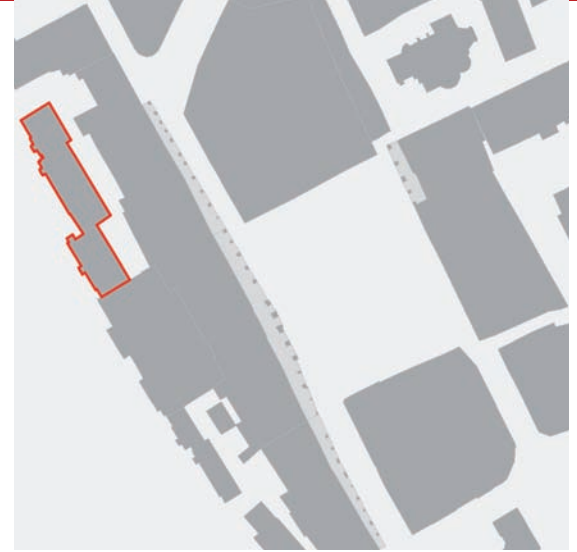
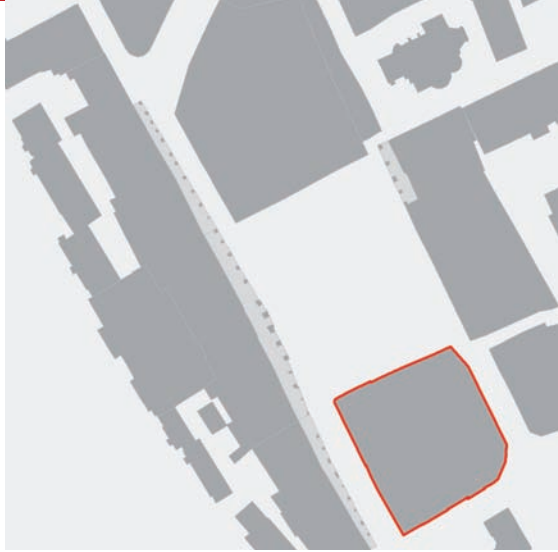

Urbanistické bloky a prostory: vymezení (Zlín)

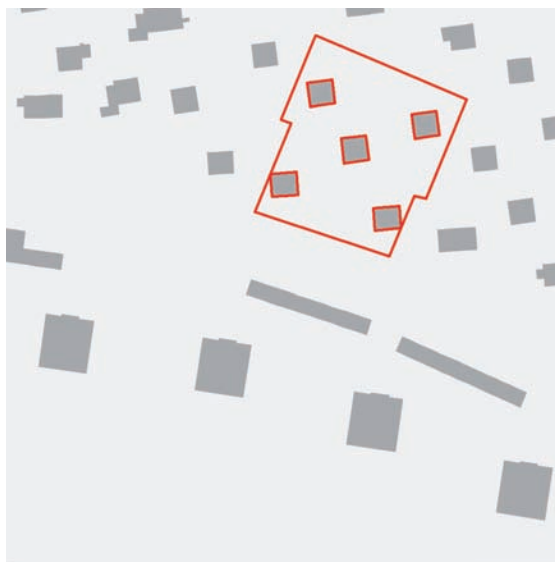
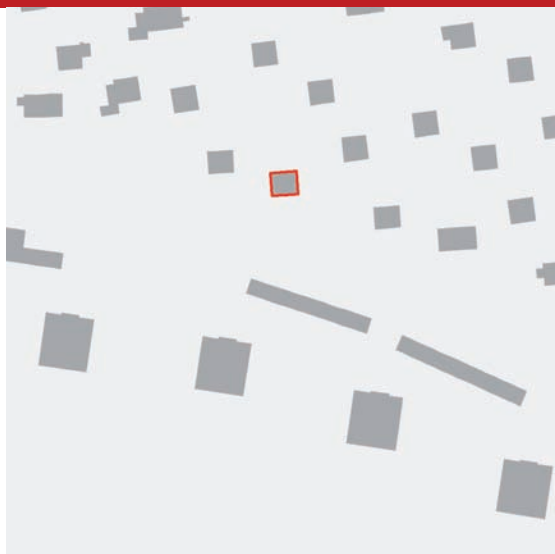
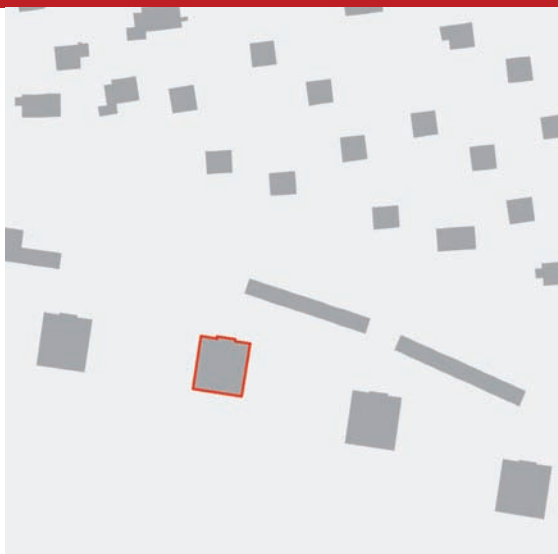

Urbanistické bloky a prostory: vymezení (Brno, Popice)



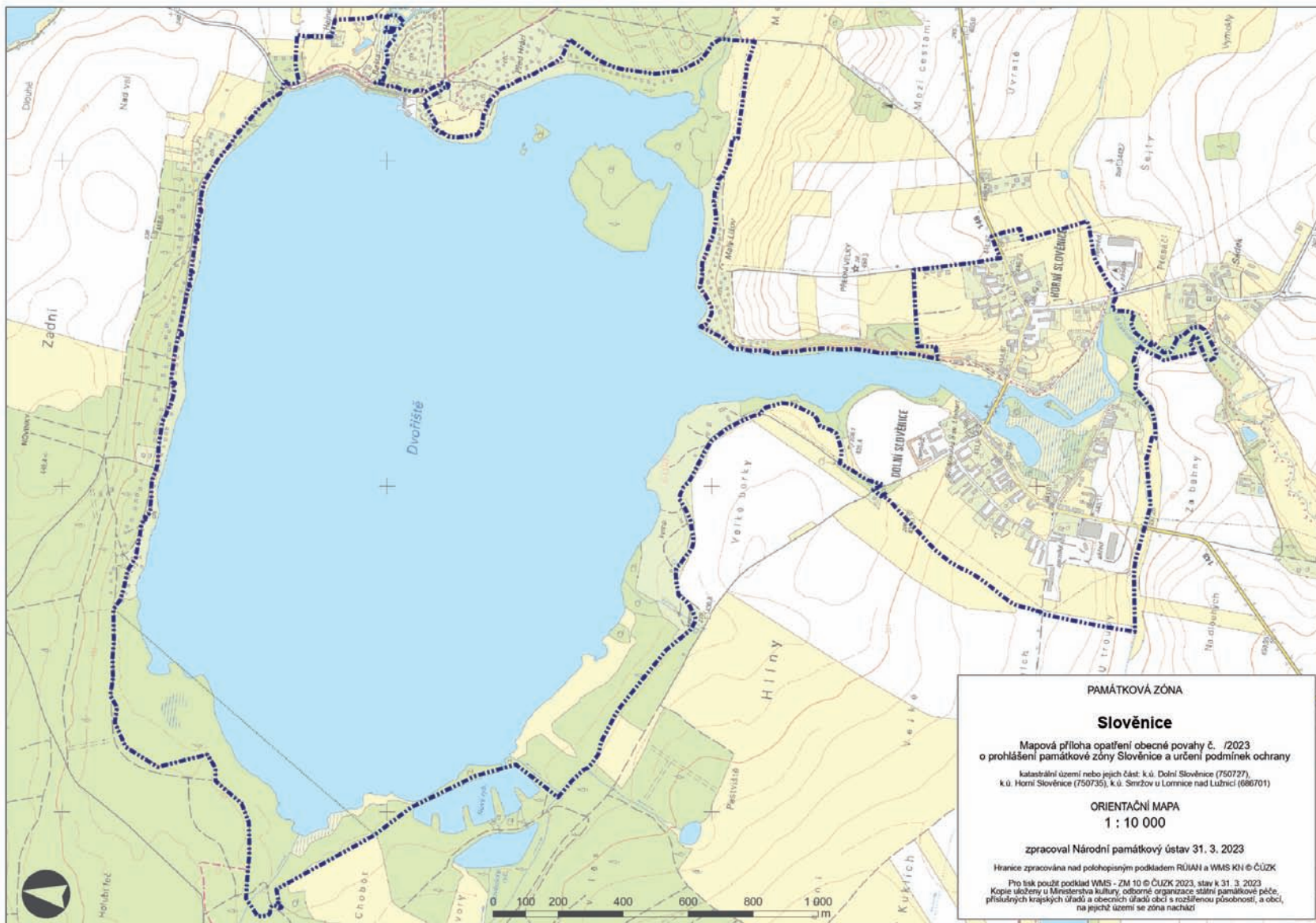

Vzor map návrh + OOP | 2a | Vymezení rozsahu

Mapová příloha opatření obecné povahy č. /2023

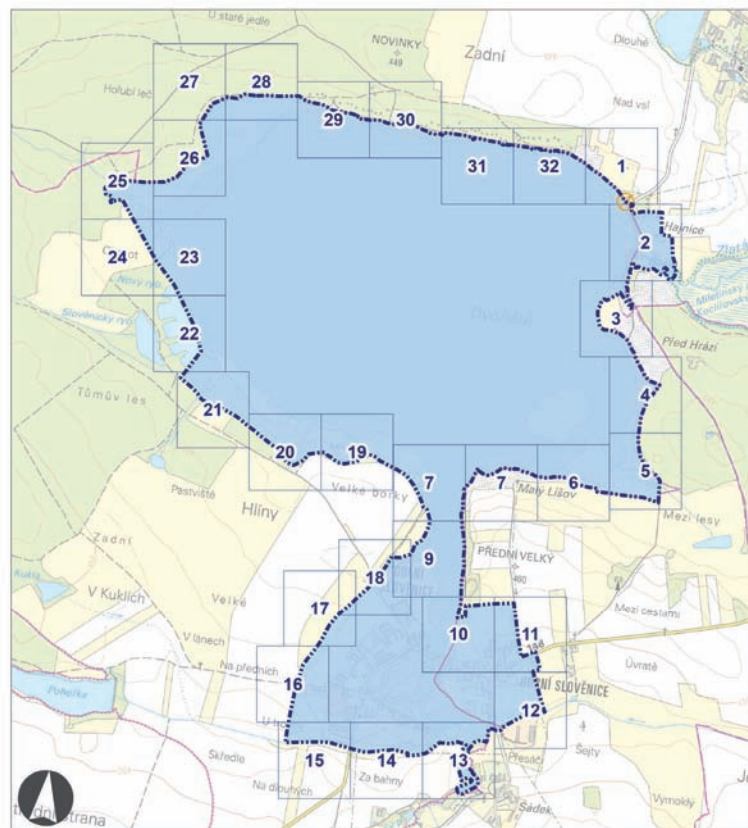

PAMÁTKOVÁ ZÓNA SLOVĚNICE
Mapová příloha opatření obecné povahy č. /2023
o prohlášení památkové zóny Slověnice a určení podmínek ochrany
katastrální území nebo jejich část: k.ú. Dolní Slověnice (750727),
k.ú. Horní Slověnice (750735), k.ú. Smřezov u Lomnice nad Lužnicí (886701)
VYMEZENÍ ROZSAHU
Zpracoval Národní památkový ústav 31. 3. 2023
Polohopisný podklad atlasu WMS Katastrální mapy © ČÚZK; stav k 31. 3. 2023
Polohopisný podklad státní stránky Prohlášení služba WMS - ZM 25 © ČÚZK; stav k 31. 3. 2023
Kopie uloženy u Ministerstva kultury, odborné organizace státní památkové péče, příslušných krajských úřadů a obecních úřadů obcí a rozšířenou působnosti, a obcí, na jejichž území se zóna nachází

Mapová příloha opatření obecné povahy č. /2023

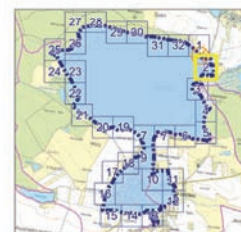
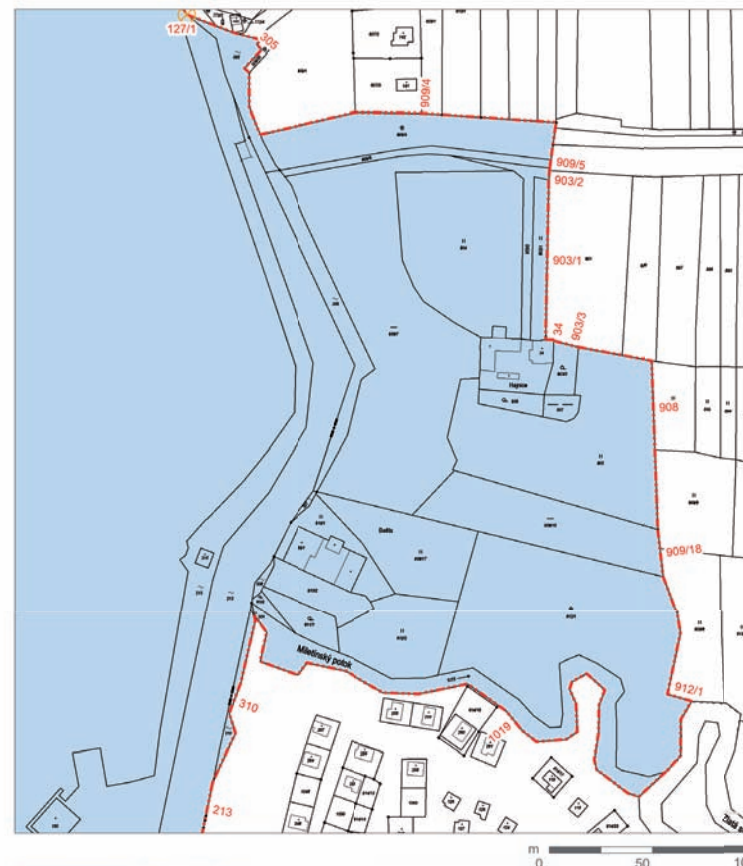

PAMÁTKOVÁ ZÓNA SLOVĚNICE
VYMEZENÍ ROZSAHU PZ
1 : 2 000
List 2 z 32
Polohopisný podklad WMS Katastrální mapy © ČÚZK; stav k 31. 3. 2023

Vzor map návrh + OOP | 2b | Vymezení rozsahu se zonací

Mapová příloha opatření obecné povahy č. /2023

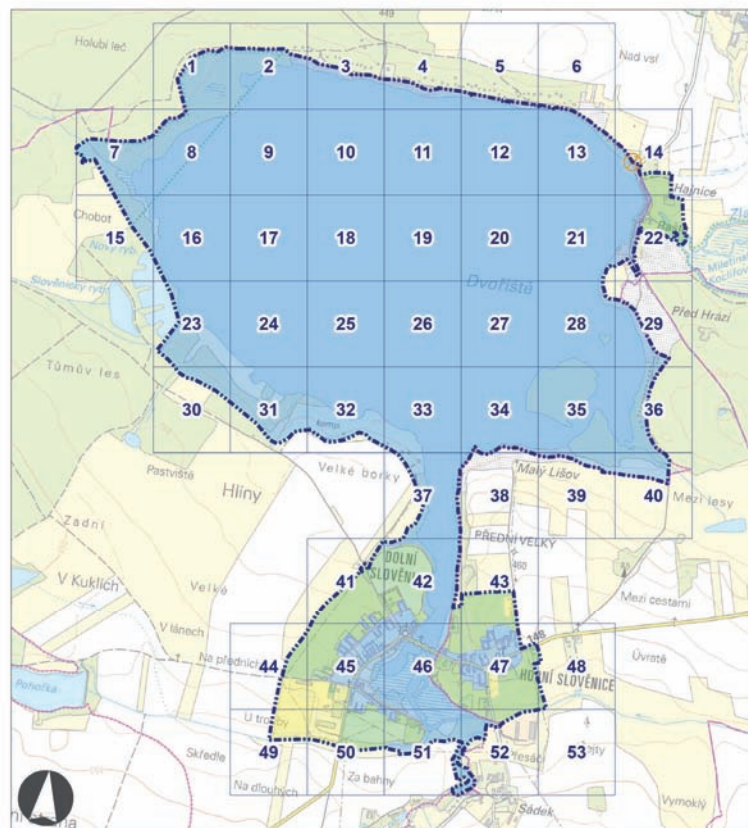

© ČÚZK

PAMÁTKOVÁ ZÓNA SLOVĚNICE

Mapová příloha opatření obecné povahy č. /2023
o prohlášení památkové zóny Slověnice a určení podmínek ochrany
katastrální území nebo jejich část: k.ú. Dolní Slověnice (750727),
k.ú. Horní Slověnice (750735), k.ú. Smržov u Lomnice nad Lužnicí (886701)

VYMEZENÍ ROZSAHU A ČÁSTÍ PZ

Zpracoval Národní památkový ústav 31. 3. 2023

Pohodopisný podklad atlasu WMS Katastrální mapy © ČÚZK; stav k 31. 3. 2023
Pohodopisný podklad státní správy Prohlášení služba WMS - ZM 25 © ČÚZK; stav k 31. 3. 2023
Kopie uloženy u Ministerstva kultury, odborné organizace státní památkové péče, příslušných krajských úřadů a obecních úřadů obcí a rozšířenou působností, a obcí, na jejichž území se zóna nachází

mapová aplikace: <https://geoportal.npu.cz>

Mapová příloha opatření obecné povahy č. /2023

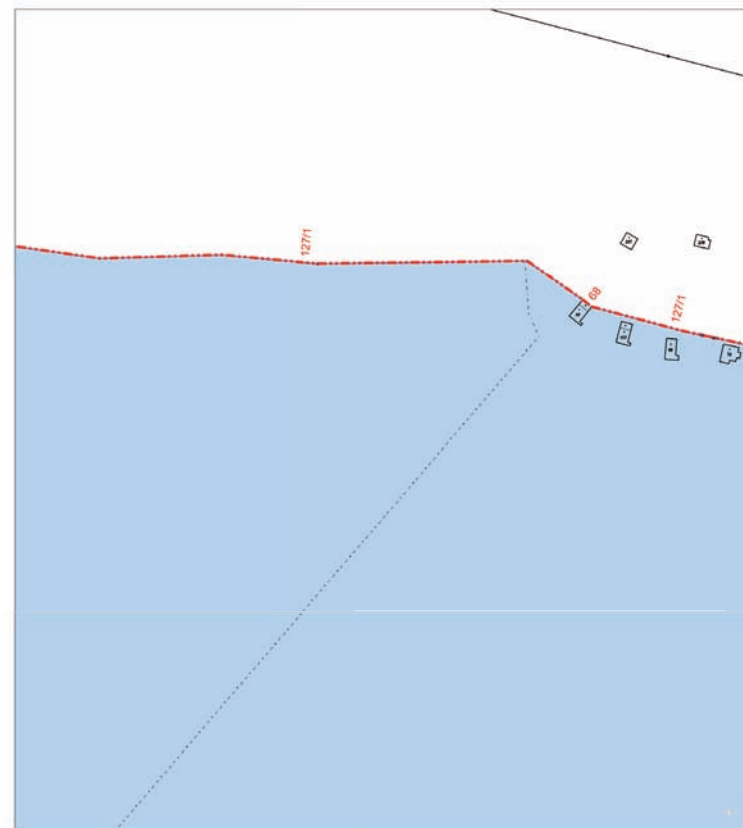

m
0 50 100

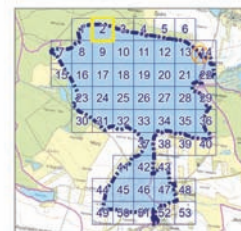

PAMÁTKOVÁ ZÓNA

SLOVĚNICE

VYMEZENÍ ROZSAHU A ČÁSTÍ PZ

1 : 2 000

List 2 z 53

Pohodopisný podklad WMS Katastrální mapy © ČÚZK; stav k 31. 3. 2023

mapová aplikace: <https://geoportal.npu.cz>

Vzor map návrh | 3* | Podrobná mapa pro projednání →→→

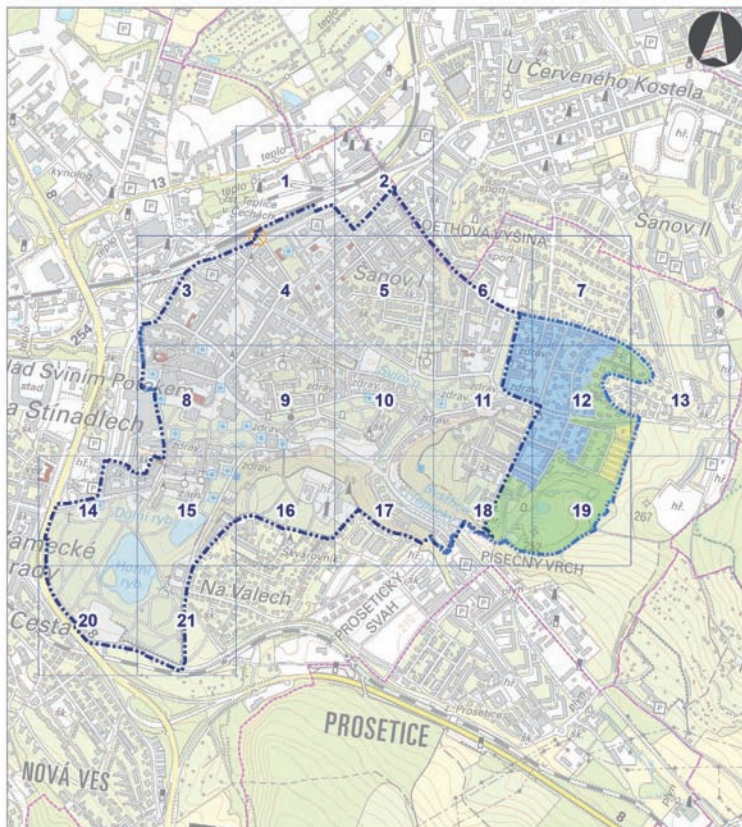

**PAMÁTKOVÁ ZÓNA
TEPLICE**

katastrální území nebo jejich část: k.ú. Teplice (766003), Teplice-Třnovany (766259)

PODROBNÁ MAPA ČÁSTI PZ
Zpracoval Národní památkový ústav
30. 3. 2023

Polohopisný podklad atlasu WMS Katastrální mapy © ČÚZK 2023
Polohopisný podklad titulní stránky Prohlášení služba WMS - ZM 25 © ČÚZK 2023
Kopie uloženy u Ministerstva kultury, odborné organizace státní památkové péče, příslušných krajských úřadů a obecních úřadů obcí s rozšířenou působností, a obcí, na jejichž území se zóna nachází

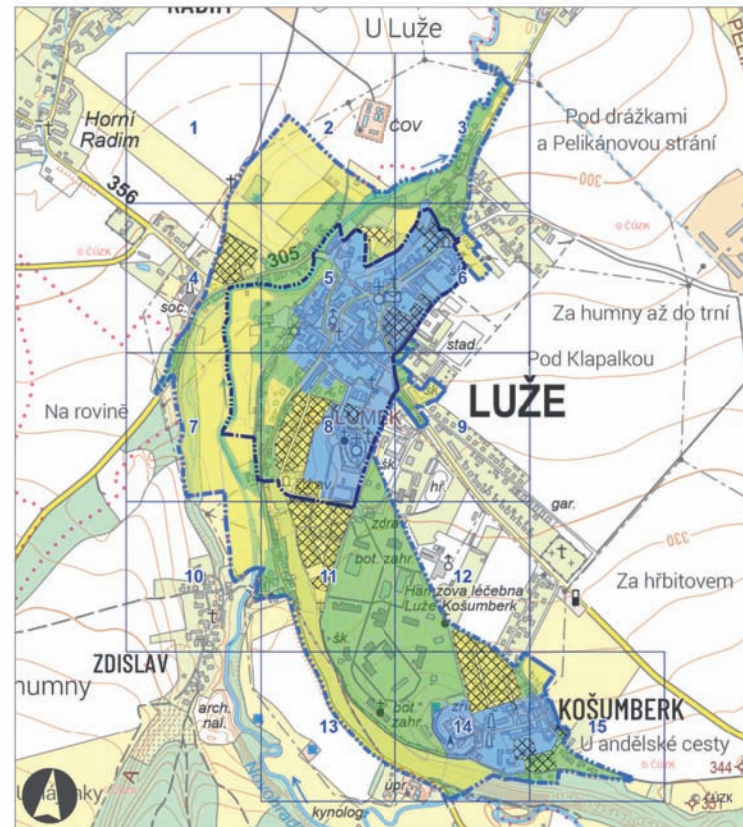

**PAMÁTKOVÁ ZÓNA
LUŽE**

katastrální území nebo jejich část: k.ú. Luže (889254)

PODROBNÁ MAPA NÁVRHU ZMĚNY PZ
Zpracoval Národní památkový ústav
26. 7. 2024

Polohopisný podklad atlasu WMS Katastrální mapy © ČÚZK; stav k 26. 7. 2024
Polohopisný podklad titulní stránky Prohlášení služba ZTM © ČÚZK; stav k 26. 7. 2024
Kopie uloženy u Ministerstva kultury, odborné organizace státní památkové péče, příslušných krajských úřadů a obecních úřadů obcí s rozšířenou působností, a obcí, na jejichž území se zóna nachází

Chráněná území - hranice

- památková zóna
- ochranné pásmo
- památková zóna návrh

Chráněné plochy

- ▨ národní kulturní památka
- ▨ kulturní památka

Chráněné drobné objekty

- ▲ kulturní památka

Klasifikace urbanistických bloků a prostorů

- část A památkové zóny - prostor určující charakter PZ
- část A památkové zóny - urb. blok určující charakter PZ
- část B památkové zóny - prostor dotvářející charakter PZ
- část B památkové zóny - urb. blok dotvářející charakter PZ
- část C památkové zóny - prostor doplňující charakter PZ
- část C památkové zóny - urb. blok doplňující charakter PZ
- ▨ znehodnocená část území

Vodní plochy

- ▨ voda zaniklá, vodní plochy a toky
- ▨ voda, kryté (kanalizované)
- voda, vodní plochy a toky
- ▨ zaplav. plocha, suchý polder

Vodní prvky liniové

- voda

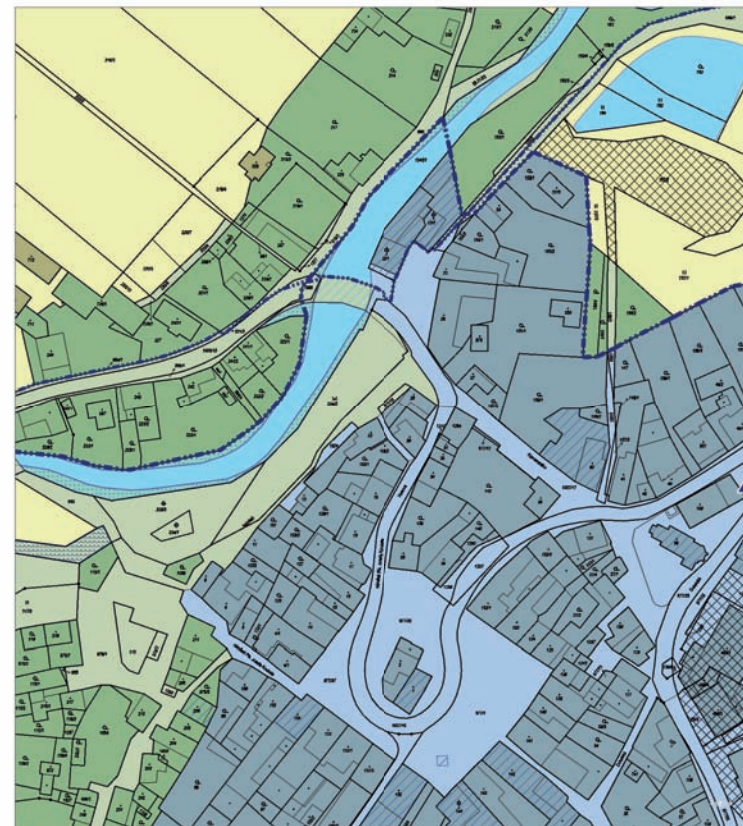

m
0 50 100

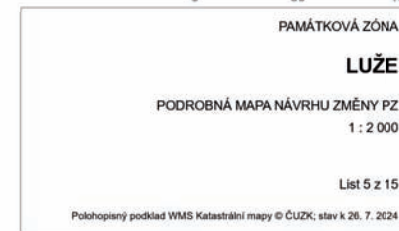

Vzor map OOP příloha | 3 | Podrobná hodnotící mapa →→→

Mapová příloha odůvodnění OOP č. /2023

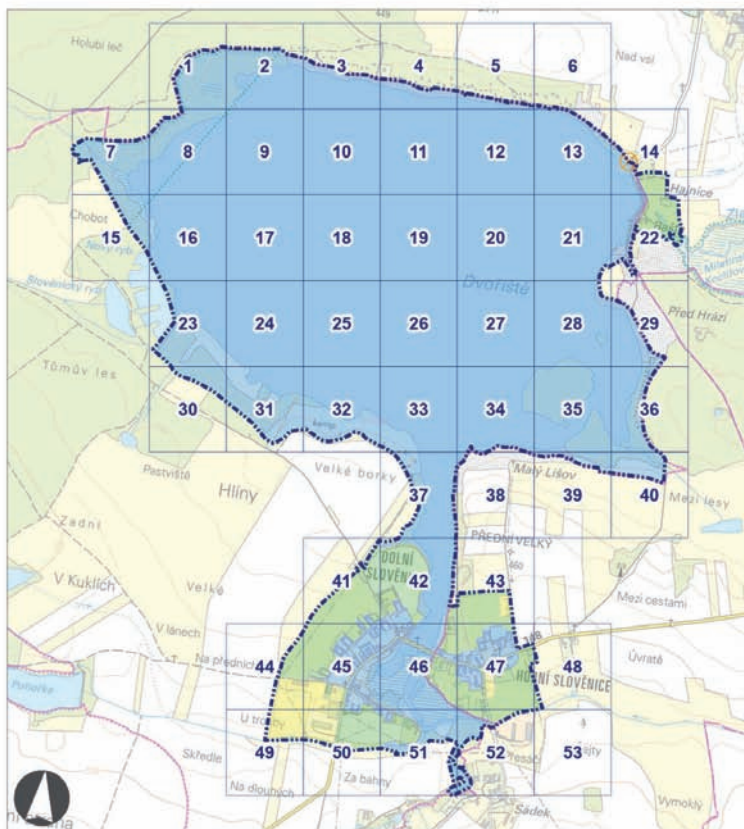

© ČÚZK

PAMÁTKOVÁ ZÓNA SLOVĚNICE

katastrální území nebo jejich část: k.ú. Dolní Slověnice (750727),
k.ú. Horní Slověnice (750735), k.ú. Smržov v Lomnice nad Lužnicí (686701)

PODROBNÁ HODNOTÍCÍ MAPA PZ
Zpracoval Národní památkový ústav
31. 3. 2023

Polohopisný podklad atlasu WMS Katastrální mapy © ČÚZK; stav k 31. 3. 2023
Polohopisný podklad tlačené stránky Prohlášení služba WMS - ZM 25 © ČÚZK; stav k 31. 3. 2023
Kopie uloženy u Ministerstva kultury, odborné organizace státní památkové péče, příslušných krajských úřadů a obecních úřadů obcí s rozšířenou působností, a obcí, na jejichž území se zóna nachází

mapová aplikace: <https://geoportal.npu.cz>

Mapová příloha odůvodnění OOP č. /2023

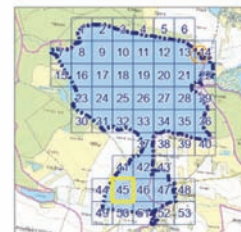
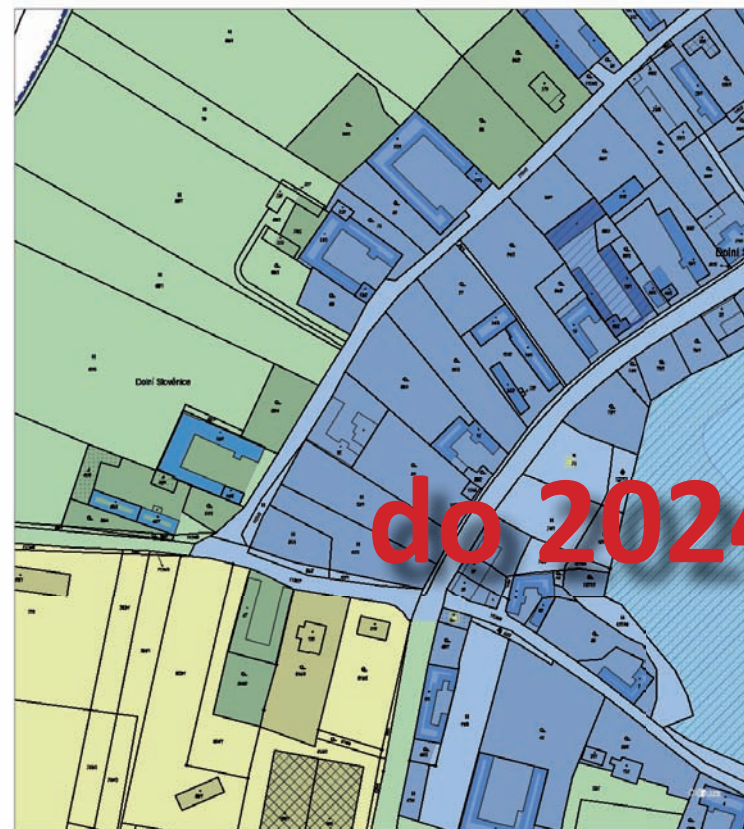

PAMÁTKOVÁ ZÓNA SLOVĚNICE

PODROBNÁ HODNOTÍCÍ MAPA PZ
1:2 000

Líst 45 z 53

Polohopisný podklad WMS Katastrální mapy © ČÚZK; stav k 31. 3. 2023

mapová aplikace: <https://geoportal.npu.cz>

→→→ Legenda bez vyznačení ochrany objektů



Chráněná území - hranice

--- Chráněná území - hranice

Chráněné plochy

▨ národní kulturní památka

▨ kulturní památka

▨ kulturní památka - návrh na prohlášení

Objekt

■ hodnotné / dotvářející charakter území

■ v. hodnotné / určující charakter území

■ spoluvytvářející charakter území

▨ rušící charakter území

▨ zaniklý

■ drobný objekt velmi hodnotný

■ drobný objekt hodnotný

■ drobný objekt spoluvytvářející

▨ drobný objekt rušící

● komunikace, most, terasa velmi hodnotná

● komunikace, most, terasa hodnotná

● komunikace, most, terasa spoluvytvářející

▨ komunikace, most, terasa rušící

■ liniový objekt velmi hodnotný

■ liniový objekt hodnotný

■ liniový objekt spoluvytvářející

▨ liniový objekt rušící

■ podloubí, pasáž velmi hodnotná

■ podloubí, pasáž, hodnotná

■ podloubí, pasáž spoluvytvářející

▨ podloubí, pasáž rušící

● podzemní objekt velmi hodnotný

● podzemní objekt hodnotný

● podzemní objekt spoluvytvářející

▨ podzemní objekt rušící

Klasifikace urbanistických bloků a prostorů

■ prostor určující charakter PZ

■ krytý prostor určující charakter PZ

■ urb. blok určující charakter PZ

■ prostor dotvářející charakter PZ

■ krytý prostor dotvářející charakter PZ

■ urb. blok dotvářející charakter PZ

■ prostor doplňující charakter PZ

■ krytý prostor doplňující charakter PZ

■ urb. blok doplňující charakter PZ

▨ znehodnocené části území

Vodní plochy

▨ voda zaniklá, vodní plochy a toky

▨ voda, kryté (kanalizované)

■ voda, vodní plochy a toky

■ zaplavitelná plocha, suchý polder

■ voda

■ voda (superpozice)

..... voda zaniklá

..... voda zaniklá (superpozice)

— ostatní

- EpoqueUrb / Epoque
- KategProstor / KategObjekt1
 - A - určující charakter ch. území
 - B - dotvářející charakter ch. území
 - C - doplňující charakter ch. území
 - * i - indiferentní
 - *- - rušící
- Epoque_1, 2
- Hodnoceni
- SK
 - zachycen SK
 - zčásti zachycen SK
 - změna oproti SK
 - mladší (po SK)
 - reambulace
 - transfer
 - nezachycen
- TypPruzkumu
 - stavebně historický průzkum
 - inventarizační průzkum (včetně interieru)
 - prostorová identifikace terenním průzkumem
 - prostorová identifikace z jiných zdrojů
- Znehodnocení
 - ano
 - ne

Viz popis datové struktury centrální geodatabáze | Atribut KategObjekt1 nově zaveden v r. 2024 pro novou legendu hodnotící mapy | SK = stabilní katastr

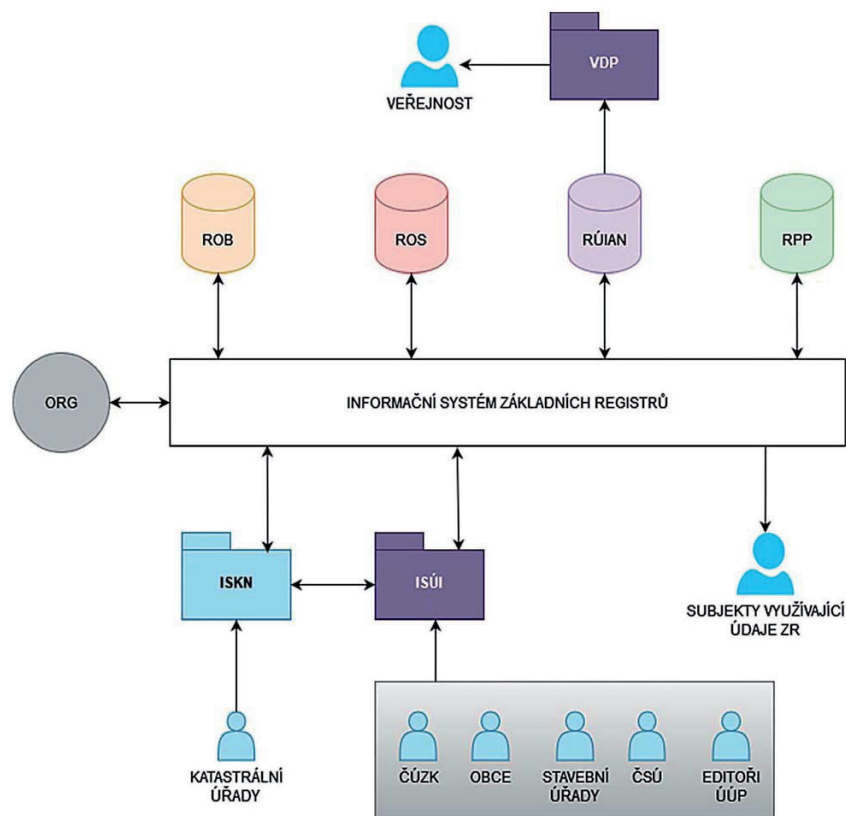

- **Informační systém základních registrů (ISZR)**
<https://www.szrcr.cz/cs/informacni-system-zakladnich-registru>

- **Registr územní identifikace, adres a nemovitostí (RÚIAN)** slouží k evidenci údajů o územních prvcích, územně evidenčních jednotkách, adresách, územní identifikaci a údajů o **účelových územních prvcích (ÚÚP)**.

<https://www.cuzk.cz/ruian/RUIAN.aspx>

<https://www.cuzk.cz/ruian/Ucelove-uzemni-prvky/Aktualni-stav-vedeni-UUP-v-RUIAN.aspx>

Legislativně schválenými ÚÚP jsou Památkové ochrany (Památkové rezervace, památkové zóny a ochranná pásma) (**editor: Národní památkový ústav**) zavedené v rámci zákona č. 169/2024 Sb., kterým byl novelizován zákon č. 20/1987 Sb., o státní památkové péči. **Předání dat prověřených věcnými revizemi k 1. 7. 2026. Zápis prvků do RÚIAN vyhlášen do 1. 9. 2027.**

- **Po 1.7.2026 výběr území výrazně modifikovaných věcnými revizemi k návrhu v rámci PÚ.**

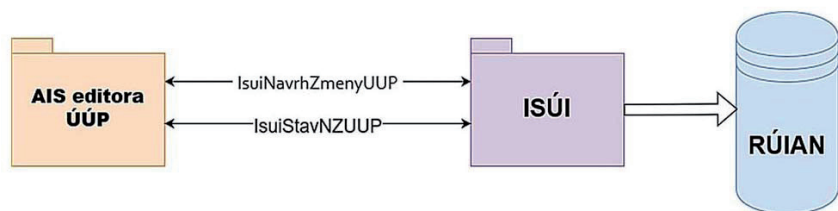

Příklad: PZ Kojetín

Odborné revize chráněných území Geoportál NPÚ

Kojetín, část obce Petrovice

Obsah mapy

Legenda

Tabulka obsahu

- Chráněná území a objekty: Bodová identifikace
- RÚIAN: Územní identifikace
- Chráněná a zájmová území: hranice
- Chráněná / zájmová území - hranice
- Památkový katalog: Prvky soupisu
- C1, C2: Prostorová identifikace
- Chráněná a zájmová území: znehodnocení
- Urbanistické bloky a prostory, zeleň, voda
- Klasifikace chráněných a zájmových území (části A, B, C)
- Chráněná území a OP: návrh
- Chráněná území a OP: stav
- Prostorové identifikační prvky IISPP
- První stav

Přidání dat

Mapové projekty

Vyskakovací okna (maptip)

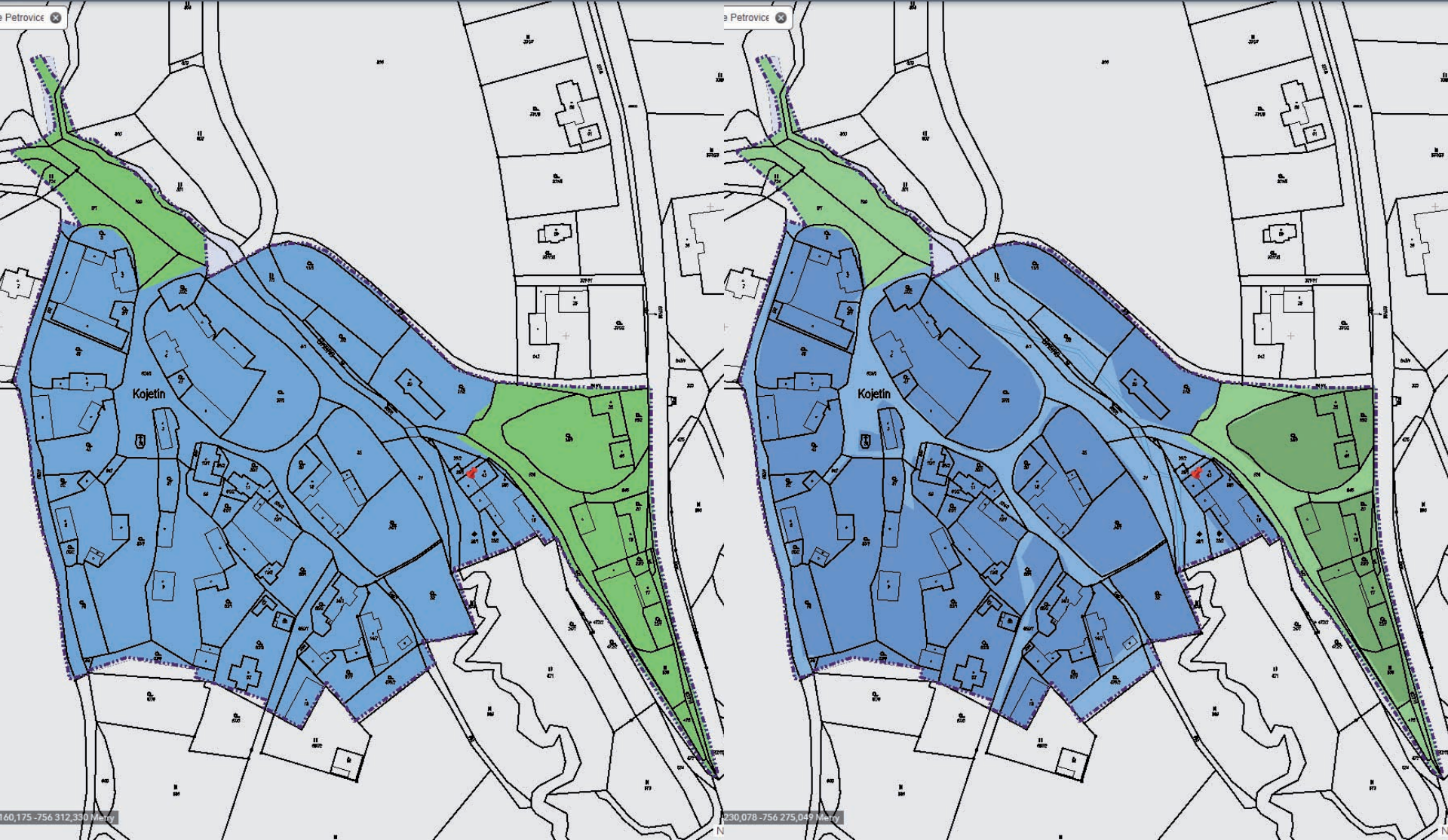



-
- **Ing. arch. Zuzana Syrová,
ing. Svatava Podrazilová**

Generální ředitelství NPÚ
Odbor informatiky / Oddělení GIS
<https://geoportal.npu.cz>
<https://pagis.npu.cz>