



- **Sdílené prostory pro spolupráci;
zpracování PÚ 05/2025 v IISPP**

Ing. arch. Zuzana Syrová, Ing. Svatava Podrazilová
NPÚ, generální ředitelství



<https://pagis.npu.cz/wordpress/urbanisticke-okenko/>

profilové úkoly CHRUZEM

- nový návrh (na zelené louce)
- návrh v návaznosti na stávající CHRUZEM
- změna rozsahu / zrušení

společná práce na návrhu rozsahu

- zakreslit/zkontrolovat rozsahy KP v dané lokalitě
- zkontrolovat VR stávajících ochran CHÚ
- odgeoreferencování map SK (bez vodoznaku)

- vkládání fotek do MIS
- záznamy v Katalogu

GIS editoři

Garanti

ZOOM jednání GIS editorů a garantů urbanistů

- odpracovat třídu **urbanistické bloky**
- odpracovat třídu **objekty** (*dvojí hodnocení*):

- objekty KP
- hodnotné objekty
- rušící objekty

- velmi hodnotné
- hodnotné
- spoluvytvářející
- rušící objekty

- příprava OOP
- vyhodnocení objektů pro GIS
- odborná revize ABC (s GIS)

Projednání s obcí

následuje další kolo ...

[termíny zde](#)
[urbanistické okénko](#)

* Kuchařka tety Sváti k PÚ 5/2024 - 2025.

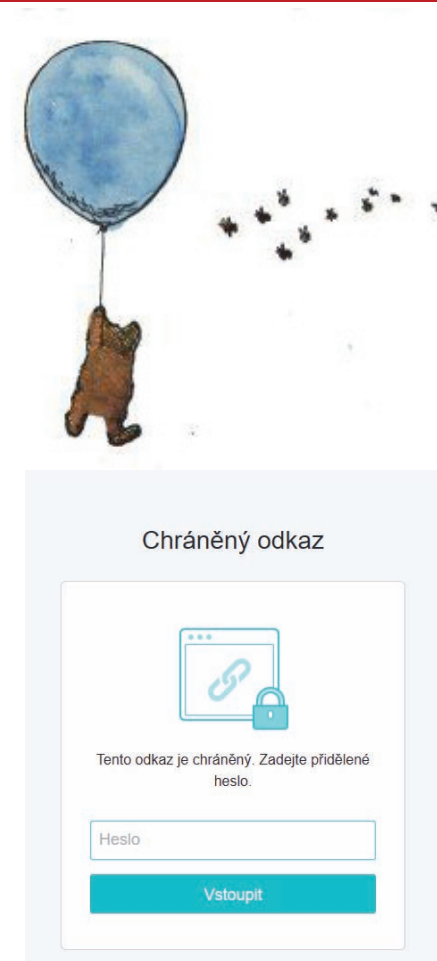
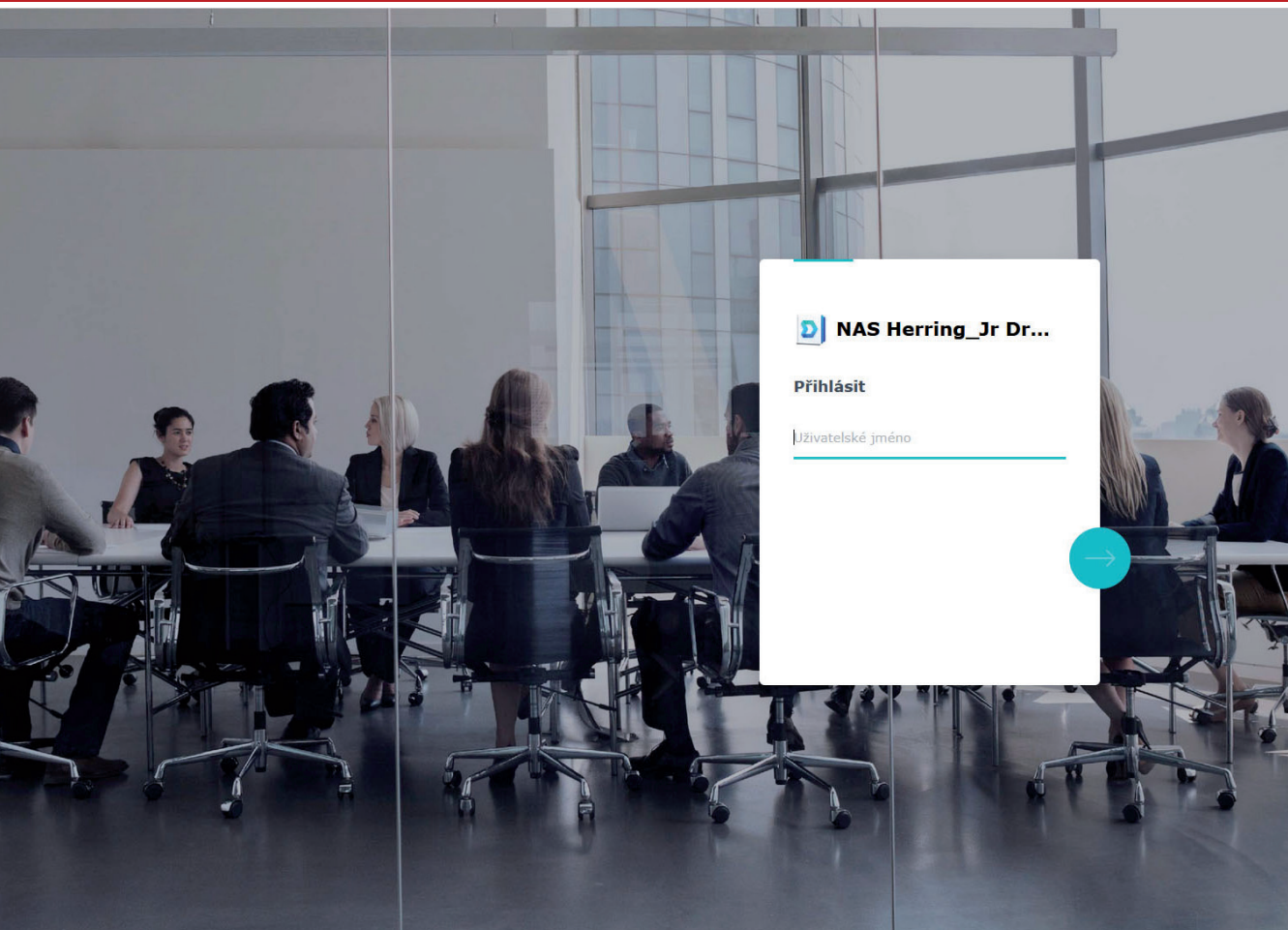

* Sdílené úložiště pagis.npu.cz/sheet: sdílení dokumentů + tabulky + společný kalendář

Registrované uživatele (MK, GnŘ urbanisté + GIS + ENP, ÚOP editoři PaGIS) s oprávněním editace a vkládání

Ostatní heslem chráněný odkaz s oprávněním nahlížet a stahovat dokumenty

Administrátor úložiště Syrová (*Eismann) Správce složky Chruzem Podrazilová

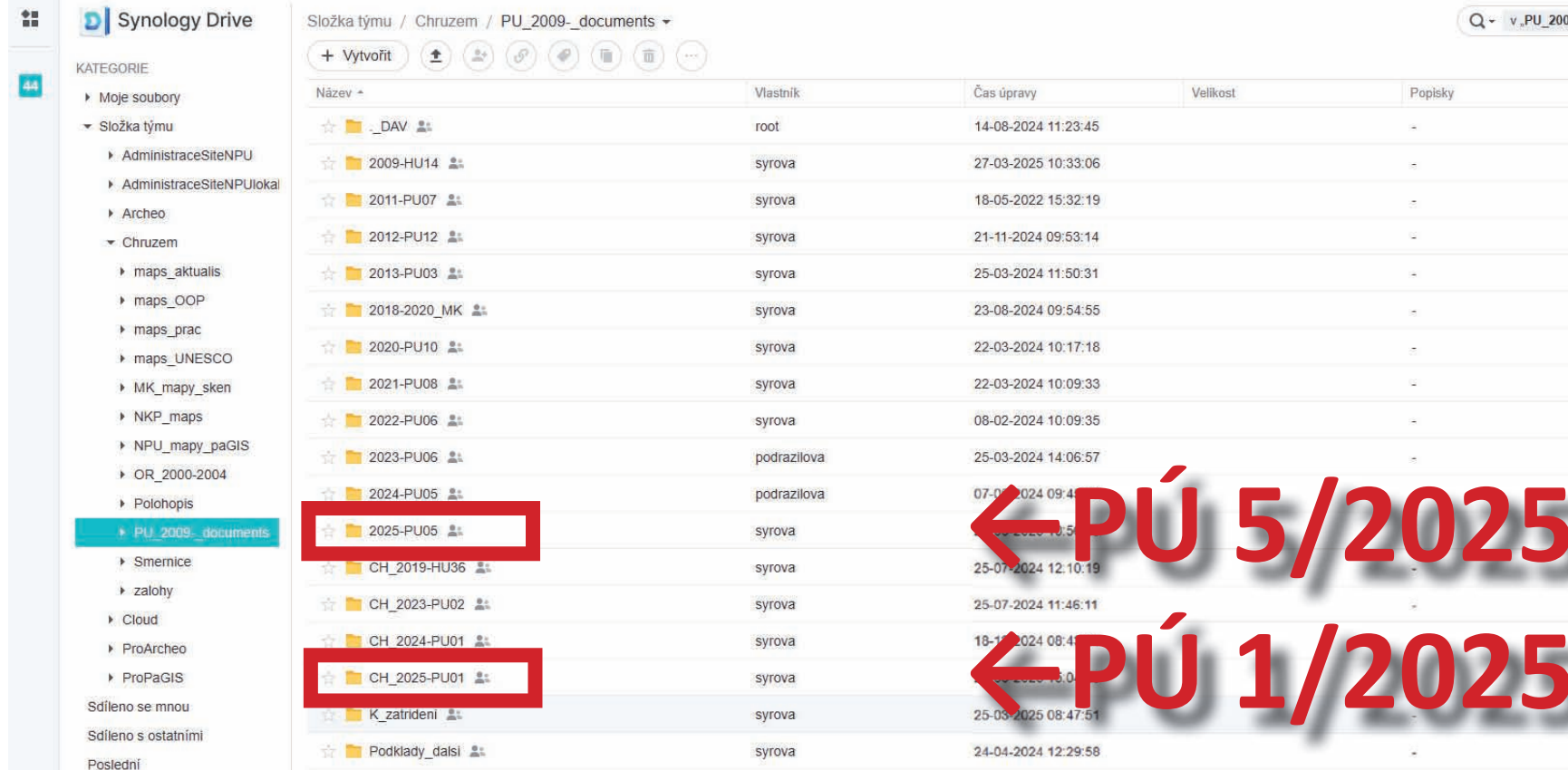

Složka týmu / Chruzem / PU_2009_documents

+ Vytvořit

Název	Vlastník	Čas úpravy	Velikost	Popisky
☆ _DAV	root	14-08-2024 11:23:45		-
☆ 2009-HU14	syrova	27-03-2025 10:33:06		-
☆ 2011-PU07	syrova	18-05-2022 15:32:19		-
☆ 2012-PU12	syrova	21-11-2024 09:53:14		-
☆ 2013-PU03	syrova	25-03-2024 11:50:31		-
☆ 2018-2020_MK	syrova	23-08-2024 09:54:55		-
☆ 2020-PU10	syrova	22-03-2024 10:17:18		-
☆ 2021-PU08	syrova	22-03-2024 10:09:33		-
☆ 2022-PU06	syrova	08-02-2024 10:09:35		-
☆ 2023-PU06	podrazilova	25-03-2024 14:06:57		-
☆ 2024-PU05	podrazilova	07-03-2024 09:4...		-
☆ 2025-PU05	syrova	25-07-2024 12:10:19		-
☆ CH_2019-HU36	syrova	25-07-2024 11:46:11		-
☆ CH_2023-PU02	syrova	18-11-2024 08:4...		-
☆ CH_2024-PU01	syrova	25-03-2025 08:47:51		-
☆ CH_2025-PU01	syrova	24-04-2024 12:29:58		-
☆ K_zatrideni	syrova			-
☆ Podklady_dalsi	syrova			-

* Dokumenty k oběma úkolům na společném sdíleném úložišti Chruzem/PU_2009_documents + společný kalendář Urbanisté GnŘ a editoři PaGIS ÚOP jakožto registrovaní uživatelé mají oprávnění editovat vkládat dokumenty úkolu.

Opakovaně upozorňujeme na ZÁKAZ DIAKRITIKY V NÁZVECH SOUBORŮ!!!

Interní setkání urbanistů a editorů PaGIS k problematice chráněných území řešené v profilových úkolech 1 a 5/2025.

K řešeným lokalitám schůzky na ZOOMu (garanti GnŘ urbanismus + GIS, garant ÚOP + lokální editor PaGIS).

Společné terenní výjezdy; Obchůzka s občany (Mravín); Projednání s dotčenými obcemi;

Synology Drive

Složka týmu / Chruzem / PU_2009_documents / 2025-PU05

KATEGORIE

- Moje soubory
- Složka týmu
 - AdministraceSiteNPU
 - AdministraceSiteNPUlokal
 - Archeo
 - Chruzem
 - maps_aktualis
 - maps_OOP
 - maps_prac
 - maps_UNESCO
 - MK_mapy_sken
 - NKP_maps
 - NPU_mapy_paGIS
 - OR_2000-2004
 - Polohopis
 - PU_2009_documents
 - _DAV
 - 2009-HU14
 - 2011-PU07
 - 2012-PU12
 - 2013-PU03
 - 2018-2020_MK
 - 2020-PU10
 - 2021-PU08
 - 2022-PU06
 - 2023-PU06
 - 2024-PU05
 - 2025-PU05**
 - CH_2019-HU36
 - CH_2023-PU02
 - CH_2024-PU01
 - CH_2025-PU01

Název	Vlastník	Čas úpravy	Velikost	Popisky
KPZ-Plasko	syrova	10-02-2025 19:02:28		
KPZn-Jeseniky	syrova	10-02-2025 08:23:42		
KPZn-StaraKarvina	syrova	20-03-2025 14:50:46		
MPR-Stramberk	syrova	10-02-2025 08:21:47		
MPZ-Chotebor	syrova	20-03-2025 11:31:20		
MPZ-HavlickovaBorova	syrova	10-02-2025 18:49:43		
MPZ-Hor-Slavkov	syrova	10-02-2025 08:03:40		
MPZ-Luze	syrova	20-03-2025 11:12:09		
MPZ-MPRn_Tumov	syrova	20-03-2025 11:53:17		
MPZ-Plana	syrova	26-03-2025 11:27:36		
MPZ-Rakovnik	syrova	10-02-2025 19:07:30		
MPZ-Teplice	syrova	10-02-2025 07:56:32		
MPZ-UstinOrlici	syrova	10-02-2025 07:59:22		
MPZ-Vidnava	syrova	20-03-2025 14:14:11		
MPZ=Brno-KrPole	syrova	20-03-2025 11:53:02		
MPZn_Smichov-Sumava	syrova	20-03-2025 11:50:14		
MPZn-Dol-Kounice	syrova	10-02-2025 08:15:10		
MPZn-NovyBohumin	syrova	10-02-2025 18:59:16		
MPZn-Smichov-Cibulka	syrova	10-02-2025 16:42:59		
MPZn-Smichov-Malvazinky	syrova	10-02-2025 16:43:38		
MPZn-Smichov-Sumava	syrova	25-03-2025 22:47:50		
MPZn-Tabor	syrova	27-03-2025 09:42:49		
PZn-Holysov	syrova	10-02-2025 11:01:44		
VPR-Holasovice	syrova	10-02-2025 18:47:31		
VPZ-Vinice	syrova	10-02-2025 08:17:35		

Sdílet

Oprávnění Veřejný odkaz

Odkaz na adresář

<https://pagis.npu.cz/sheet/d/f/12c9hJzwKJeH1sJzsF0kPUDcSuYaJ7Nq>

Odeslat odkaz na adresář prostřednictvím e-mailu

Nastavení ochrany osobních údajů

Soukromé - Přístup mají pouze pozvaní uživatelé

Seznam pozvaných uživatelů:

Uživatel/skupina	Zobrazující	
jedlickova	Editor	X
podrazilova (Svatka)	Správce	X
sklenar (Karel Sklenář)	Zobrazující	X
stara	Editor	X
chruzem	Zobrazující	X
paGIS	Zobrazující	X

Uložit

← složka lokality

Synology Drive

Složka týmu / Chruzem / PU_2009_documents / 2025-PU05 / PZn-Holysov

+ Vytvořit

Název	Vlastník	Čas úpravy
☆ expedice_yyyymmdd	podrazilova	20-03-2025 14:34:14
☆ GIS	podrazilova	20-03-2025 14:34:14
☆ GRurban	podrazilova	20-03-2025 14:34:14
☆ Podklady	podrazilova	25-03-2025 08:47:00
☆ prac_mapy	podrazilova	20-03-2025 14:34:15
☆ prac_texty	podrazilova	20-03-2025 14:34:15
☆ UOP	podrazilova	20-03-2025 14:34:15

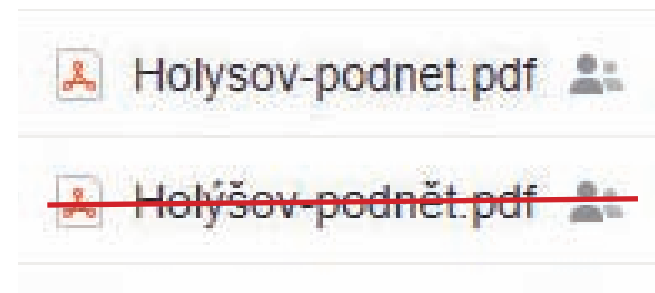

- **Podklady** (správce GnŘ Podrazilová + Syrová)
- **GRurban** (správce GnŘ Čerňanský / Merunková / Stará)
- **prac_texty** (správce GnŘ Čerňanský / Merunková / Stará)
- **GIS** (správce GnŘ Podrazilová + Syrová)
- **prac_mapy** (správce GnŘ Podrazilová + Syrová)
- **UOP** (správce ÚOP editor PaGIS)
- **expedice_yyyymmdd** (správce GnŘ Podrazilová + Syrová)

* **SPRÁVCE** (výše uvedení) ; **EDITOR** (GnŘ urbanisté + GIS / UOP editoři PaGIS) ; **ZOBRAZUJÍCÍ** (ostatní)
Role Správce a Editor nastavena dle řešených lokalit.

* **Opakovaně upozorňujeme na ZÁKAZ DIAKRITIKY V NÁZVECH SOUBORŮ!!!**

Soubor Upravit Zobrazit Vložit Formát Data Nápvěda PU 10 2020- pokračování ☆

fx	A	B	C	D	E	F	G	H	I	J	K	L	M	N	O	P	Q	
	lokalita	kraj	okres	změna/návrh	VPZ/MPZ	PU	termin	data předchozího úkolu	stločka PU s podklady MK, s věcnou revizí a mapou	"bez hesla" (registrování uživatele po přihlášení)	dokumenty k odevzdání	garant	GIS UOP	poznámky	věcná revize	odborná revize	proč?	
9	Luže	Pardubický	Chrudim	změna	MPZ	2025-PU05 2024-PU05 2023-PU06 2022-PU06	není stanoven	2024-PU05	126UNNq0E1 nFFVhIANG46 UdVjXAgZjBH uOOCpIzOHR cJlkZqJPJL7Z WIT14Xev- MLaAjGxTCww https://pagis.npu.cz/sheet/d/s/126rsO1b4jrKA03WM61hTElAW5mXxwIzqj070EgQkHYxIAx8-6aCIBqLIFZODU-1ZAQaJJCww	https://pagis.npu.cz/sheet/d/f/126UNNq0E1nFFVhIANG46UdVjXAgZjBH		Merunková	Jaroš	MK by mělo vyvolat jednání	viz. PU 2023			
10	Nový Bohumin	Moravskoslezský	Karviná	návrh	MPZn	2025-PU05	2025/12/15		126UNNq0E1 nFFVhIANG46 UdVjXAgZjBH uOOCpIzOHR cJlkZqJPJL7Z WIT14Xev- MLaAjGxTCww https://pagis.npu.cz/sheet/d/s/126rsO1b4jrKA03WM61hTElAW5mXxwIzqj070EgQkHYxIAx8-6aCIBqLIFZODU-1ZAQaJJCww	https://pagis.npu.cz/sheet/d/f/126UNNq0E1nFFVhIANG46UdVjXAgZjBH		Stará	Maren	zajistit KP				
11	Planá	Plzeňský kraj	Tachov	změna	MPZ	2025-PU05	2025/04/15		126UNNq0E1 nFFVhIANG46 UdVjXAgZjBH uOOCpIzOHR cJlkZqJPJL7Z WIT14Xev- MLaAjGxTCww https://pagis.npu.cz/sheet/d/s/126rsO1b4jrKA03WM61hTElAW5mXxwIzqj070EgQkHYxIAx8-6aCIBqLIFZODU-1ZAQaJJCww	https://pagis.npu.cz/sheet/d/f/126UNNq0E1nFFVhIANG46UdVjXAgZjBH		Stará	Jedličková	podnět na vynětí 1 pozemku	kontrola VR 14.3.2024 - EDIS schválil			
12	Plasko	Plzeňský kraj	Plzeň-sever	změna	KPZ	2020-PU10 2025-PU05	2025/12/15	2020-PU10	126UNNq0E1 nFFVhIANG46 UdVjXAgZjBH uOOCpIzOHR cJlkZqJPJL7Z WIT14Xev- MLaAjGxTCww https://pagis.npu.cz/sheet/d/s/126rsO1b4jrKA03WM61hTElAW5mXxwIzqj070EgQkHYxIAx8-6aCIBqLIFZODU-1ZAQaJJCww	https://pagis.npu.cz/sheet/d/f/126UNNq0E1nFFVhIANG46UdVjXAgZjBH		Stará, Čerňanský	Jedličková	návrh na rozšíření	kontrola VR 1.2.2022			
13	Rakovník	Středočeský	Rakovník	změna	MPZ	2025-PU05	2025/04/15		126UNNq0E1 nFFVhIANG46 UdVjXAgZjBH uOOCpIzOHR cJlkZqJPJL7Z WIT14Xev- MLaAjGxTCww https://pagis.npu.cz/sheet/d/s/126rsO1b4jrKA03WM61hTElAW5mXxwIzqj070EgQkHYxIAx8-6aCIBqLIFZODU-1ZAQaJJCww	https://pagis.npu.cz/sheet/d/f/126UNNq0E1nFFVhIANG46UdVjXAgZjBH		Stará	Minář/Marounková	uošlet VR				
14	Smíchov-Cibulka	Hlavní město Praha	Praha	návrh	MPZn	2025-PU05 2024-PU05	2025/07/15		126UNNq0E1 nFFVhIANG46 UdVjXAgZjBH uOOCpIzOHR cJlkZqJPJL7Z WIT14Xev- MLaAjGxTCww https://pagis.npu.cz/sheet/d/s/126rsO1b4jrKA03WM61hTElAW5mXxwIzqj070EgQkHYxIAx8-6aCIBqLIFZODU-1ZAQaJJCww	https://pagis.npu.cz/sheet/d/f/126UNNq0E1nFFVhIANG46UdVjXAgZjBH		Stará	Nový	připravím si mapy s VR				

* Přehled lokalit zadaných k řešení v PÚ 5/2025 **pro registrované uživatele (pro ostatní heslem chráněný odkaz)** - tabulka PU 10 2020- pokračování

Pro(Pa)GIS

Blok editorů a příznivců (Pa)GIS, (Pa)MIS, (Pa)Katalogu a IISPP vůbec...

O PaGIS ▾ Pro editory PaGIS ▾ Revizní okénko ▾ ÚAP ▾ **Urbanistické okénko ▾** Akce Kniha přání a stížnosti Kontakt ▾

Chráněná území: PÚ
2009—

Předmět a podmínky
ochrany: PÚ 2023—

Urbanistické okénko

Tato sekce je určena především pro osoby spolupracující řešení úkolu odborných a věcných revizí chráněných území:

- Pravidla řešení úkolu viz [Ten dělá to a ten zas tohle I.](#) (GIS) ; [Ten dělá to a ten zas tohle II.](#) (urbanismus)
- Odkazy na sdílené dokumenty úkolu od r. 2009, kontakty etc. viz [Chráněná území: PÚ 2009—](#).

Od r. 2024 slouží i ke spolupráci na profilových úkolech, jejich cílem je definice předmětu a podmínek ochrany chráněných území:

- Základní přehled viz [Předmět a podmínky ochrany: PÚ 2023—](#).

Důležité dokumenty:

- Metodický pokyn [Navrhování chráněných území a ochranných pásem a úpravy hranic ve smyslu zmenšení či zvětšení rozsahu již chráněných území](#)

Podrobnější přehled toho, co kde hledat, pro oba úkoly podává článek [Kdo hledá, najde](#).

VÝBĚR PŘÍSPĚVKŮ:

APRÍLOVÉ SETKÁNÍ K PÚ 5/2025: PROGRAM

Interní setkání urbanistů a editorů PaGIS
k problematice chráněných území řešené

REKAPITULACE KOLÍNSKÉHO SETKÁNÍ



KDO HLEDÁ, NAJDE

Hledat ...

Tento blog je určen především osobám podílejícím se aktivně na vytváření Památkového geografického informačního systému (PaGIS). S ohledem na provázanost PaGIS s dalšími částmi integrovaného informačního systému památkové péče (IISPP), zde snad najdete leccos užitečného i běžní uživatelé a příznivci IISPP.

Nadcházející události

DUB 10:00 - 16:45

1 Setkání k chráněným územím 2025

Zobrazit kalendář

GEOINFORMAČNÍ ZDROJE NPÚ

- [Geoportál památkové péče](#)
- [Návody ke Geoportálu](#)

* Urbanistické okénko na blogu Pro(Pa)GIS určené pro osoby spolupracující na řešení úkolu odborných a věcných revizí chráněných území. Od r. 2024 slouží i ke spolupráci na profilových úkolech, jejichž cílem je definice předmětu a podmínek ochrany chráněných území.

Pro(Pa)GIS

Blok editorů a příznivců (Pa)GIS, (Pa)MIS, (Pa)Katalogu a IISPP vůbec...

O PaGIS ▾ Pro editory PaGIS ▾ Revizní okénko ▾ ÚAP ▾ **Urbanistické okénko ▾** Akce Kniha přání a stížností Kontakt ▾

Chráněná území: PÚ 2009—

Předmět a podmínky ochrany: PÚ 2023—

Chráněná území: PÚ 2009—

[2009](#) | [2011](#) | [2012](#) | [2013](#) | [2018](#) | [2019](#) | [2020](#) | [2021](#) | [2022](#) | [2023](#) | [2024](#) | [2025](#)

LOKALITY PÚ 2009—2025

Tabulka lokalit zpracovávaných v rámci (většinou profilového, výjimečně v prvním ročníku hlavního) úkolu "Památkově chráněná území Součinnost při přípravě vyhlášení a revizi památkově chráněných území" s odkazy na složky dokumentů na sdíleném úložišti <https://pagis.npu.cz/sheet>.

Zobraz záznamů

Hledat:

Kraj	Lokalita	Návrh / Změna	Složka PÚ	Garant GnŘ	
B	Dolní Kounice	PZ návrh	2025-PU05 2024-PU05	Merunková	rozpracováno
J	Havlíčková Borová	PZ zrušení PZ změna	2025-PU05 2024-PU05	Merunková	nedoporučeno rozpracováno
T	Hodslavice	PZ návrh	2025-PU05 2024-PU05 2023-PU06	Čerňanský	rozpracováno odevzdáno pozastaveno k projednání

KDO HLEDÁ, NAJDE

Hledat ...

Tento blog je určen především osobám podílejícím se aktivně na vytváření Památkového geografického informačního systému (PaGIS). S ohledem na provázanost PaGIS s dalšími částmi Integrovaného informačního systému památkové péče (IISPP), zde snad najdete leccos užitečného i běžní uživatelé a příznivci IISPP.

Nadcházející události

ÚNO 10:00 - 15:00

25 Svatovalentýnské setkání 2025

Zobrazit kalendář

GEOINFORMAČNÍ ZDROJE NPÚ

- [Geoportál památkové péče](#)
- [Návody ke Geoportálu](#)
- [Testovací verze geoportálu](#)
- [REST rozhraní mapových služeb NPÚ](#)
- [NPÚ na ArcGIS online](#)



Chráněný odkaz



Tento odkaz je chráněný. Zadejte přidělené heslo.

Heslo

* Přehled lokalit PÚ/5/2025 **pro řešitele, kteří nemají účet na pagis.npu.cz čili Herringu**

Zobraz záznamů

 Hledat:

Kraj	Lokalita	Návrh / Změna	Složka PÚ	Garant GnŘ	
C	Tábor	PR revize PZ návrh	2025-PU05 2024-PU05 2003-OR	Krusová ↓ Stará	rozpracováno

[Upravit](#)

Zobrazuji 1 až 1 z celkem 1 záznamů (filtrováno z celkem 115 záznamů)

 < **1** >

Aktualizováno 2025-03-26 00:14:50

Nadcházející události

DUB 10:00 - 16:45

1 Setkání k chráněným územím 2025

Zobrazit kalendář

GEOINFORMAČNÍ ZDROJE NPÚ

- [Geoportál památkové péče](#)
- [Návody ke Geoportálu](#)
- [Testovací verze geoportálu](#)
- [REST rozhraní mapových služeb NPÚ](#)

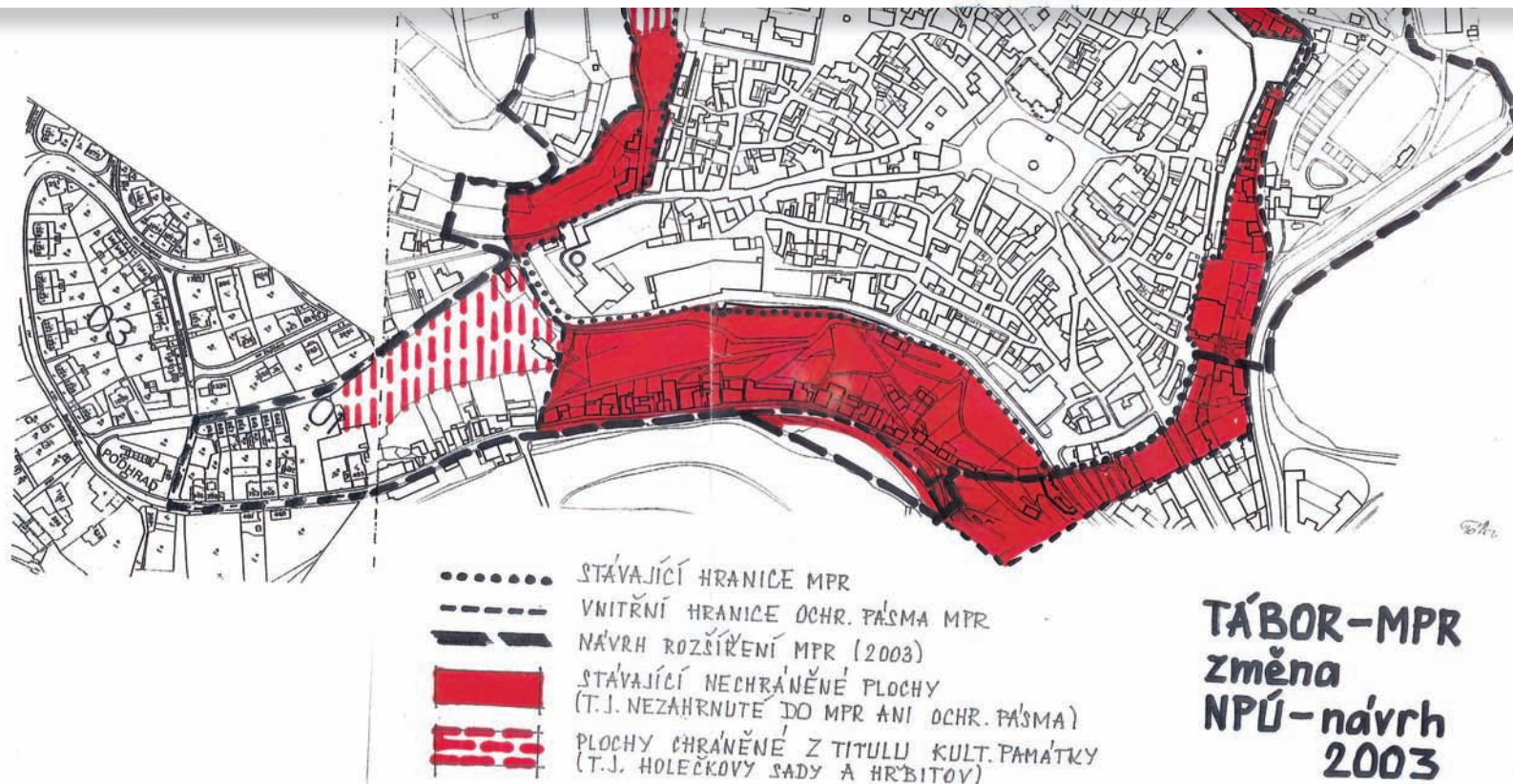

K navrhování CHÚ a OP a úpravám CHÚ

Zuzana Syrová

14.8.2024

mapy, urbanismus, územní

plánování

Upravit



Ministerstvo kultury vydalo dlouho očekávaný metodický pokyn [Navrhování chráněných území a ochranných pásem a úpravy hranic ve smyslu zmenšení či zvětšení rozsahu již chráněných území](#), který nahrazuje již neaktuální *Metodický pokyn MK k návrhu na prohlášení/změnu rozsahu památkově chráněného území včetně popisu hranice památkově chráněného území v rámci revize PZ* ze dne 23. 8. 2011.

Navrhování chráněných území a ochranných pásem a úpravy hranic ve smyslu zmenšení či zvětšení rozsahu již chráněného území.

Tento pokyn Ministerstva kultury pro Národní památkový ústav nahrazuje již neaktuální pokyn MK pro navrhování památkových zón – *Metodický pokyn MK k návrhu na prohlášení/změnu rozsahu památkově chráněného území včetně popisu hranice památkově chráněného území v rámci revize PZ* (příloha dopisu čj. MK 42860/2011 OPP ze dne 23. 8. 2011).

ÚVOD

Pro podávání návrhů na prohlášení chráněných území, ochranných pásem a úpravy hranic ve smyslu zmenšení či zvětšení rozsahu již chráněného území stanovuje ministerstvo kultury

KDO HLEDÁ, NAJDE

Hledat ...

Tento blog je určen především osobám podílejícím se aktivně na vytváření Památkového geografického informačního systému (PaGIS). S ohledem na provázanost PaGIS s dalšími částmi Integrovaného informačního systému památkové péče (IISPP), zde snad najdou leccos užitečného i běžní uživatelé a příznivci IISPP.

Nadcházející události

DUB 10:00 - 16:45

1 Setkání k chráněným územím 2025

Zobrazit kalendář

GEOINFORMAČNÍ ZDROJE NPÚ

- [Geoportál památkové péče](#)
 - [Návody ke Geoportálu](#)
 - [Testovací verze geoportálu](#)
- [REST rozhraní mapových služeb NPÚ](#)
- [NPÚ na ArcGIS online](#)
- [INSPIRE Protected Sites – Cultural Heritage](#)
- [IISPP na Twitteru](#)
- [IISPP portál](#)
 - [Mapové projekty a aplikace ISAD](#)

OSTATNÍ ZDROJE, LITERATURA, PRAMENY

- [Literatura a prameny](#)

* Metodický pokyn *Navrhování chráněných území a ochranných pásem a úpravy hranic ve smyslu zmenšení či zvětšení rozsahu již chráněných území*

Soubor Upravit Zobrazit Vložit Formát Nástroje Nápořevěda Smernice_navrhovani_chr-uz_2025_01_13

100% Normální t. Calibri

NÁRODNÍ
PAMÁTKOVÝ
ÚSTAV

SMĚRNICE NÁRODNÍHO PAMÁTKOVÉHO ÚSTAVU

Druh vnitřního předpisu:	Směrnice GR č. /2024/NPÚ	Číslo jednací	NPU-
Název:	Navrhování chráněných území a ochranných pásem		
Vydává:	generální ředitelka		
Platí pro:	Národní památkový ústav		
Účinnost od:	dnem podpisu		
Účinnost:	na dobu neurčitou		
Provádí vnitřní předpis:	Příloha 2, čl. XV, odst. 1b), čl. XVII, odst. 1), 4) a 5) a čl. XVIII odst. 4) HOŘ		
Ruší vnitřní předpis:			
Odpovědný útvar:	sekce památkové péče GNŘ		
Zpracovatel:	K. Hendrychová, A. Křížová, I. Merunková, K. Sklenář, Z. Syrová		
Anotace:	Směrnice stanovuje obecná kritéria pro navrhování chráněných území a ochranných pásem a závazný postup zaměstnanců v této činnosti.		
Počet a specifikace příloh:	„Metodický pokyn k návrhu na prohlášení/změnu rozsahu památek chráněného území včetně popisů hranice památkové chráněného území v rámci revize památkových zón“		

Obsah vnitřního předpisu:

1 ÚVODNÍ USTANOVENÍ	2
2 NAVRHOVÁNÍ Památkových rezervací	2
3 NAVRHOVÁNÍ Památkových zón	6
4 REVIZE HRANIC CHRÁNĚNÝCH ÚZEMÍ A NÁVRHY ZMĚN JEJICH ROZSAHU	9
5 NAVRHOVÁNÍ OCHRANNÝCH PÁSEM	9
6 ZÁVĚREČNÁ USTANOVENÍ	10

broz
Út, 18 Úno 15:33:48
Všeobecná připomínka: z dokumentu není zřejmé, kdo je v celém procesu zodpovědný za kterou fázi, mluví se v termínech „GR“ ve spolupráci s ÚOP“, což je nedostatečné. Je
[Zobrazit více](#)

merunkova
Út, 18 Úno 16:09:01
Konkrétní osoby se každý rok mění. Nastaveno jinak příkazem p. GNŘ a následným delegováním odpovědného koordinátora (nejlépe urbanista) ředitelem
[Zobrazit více](#)

* Příprava interní směrnice *Navrhování chráněných území a ochranných pásem*
(Příklad sdílené editace dokumentů / k využití i pro přípravu textů úkolu 1 a 5/2025)

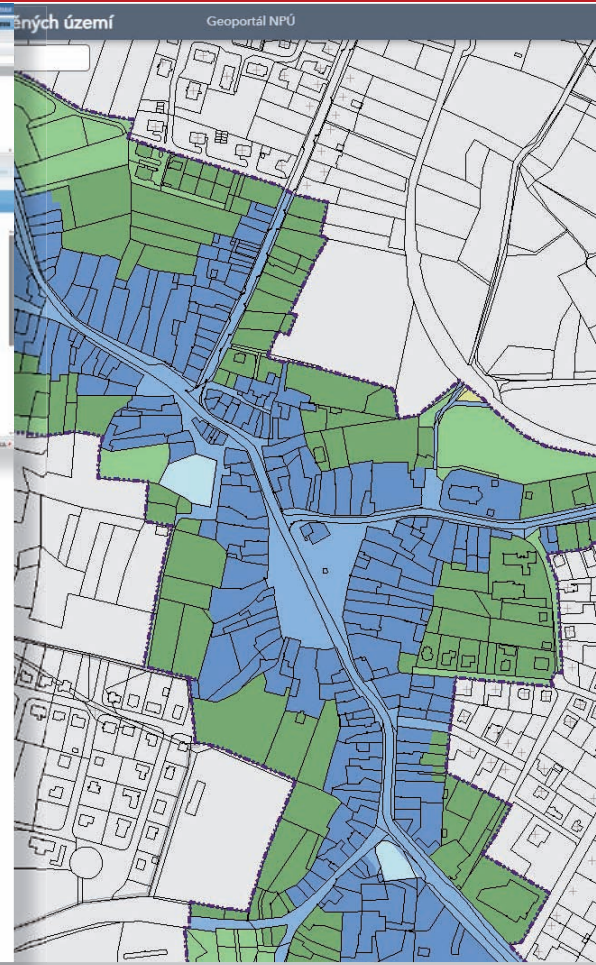
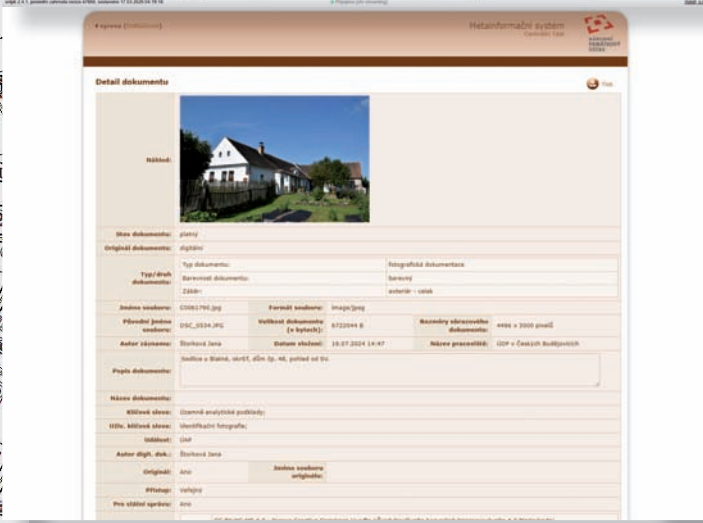
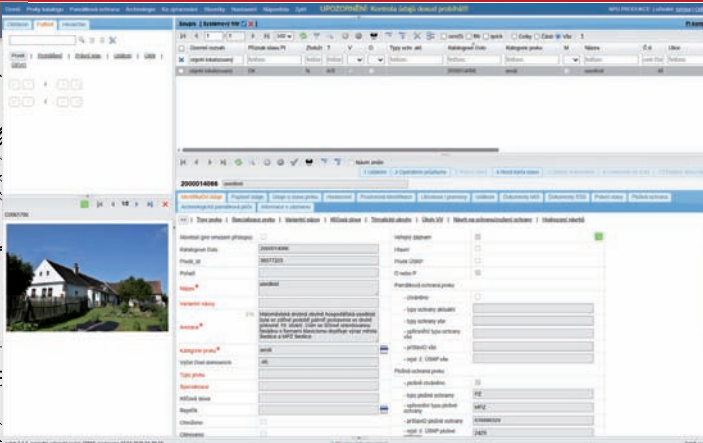
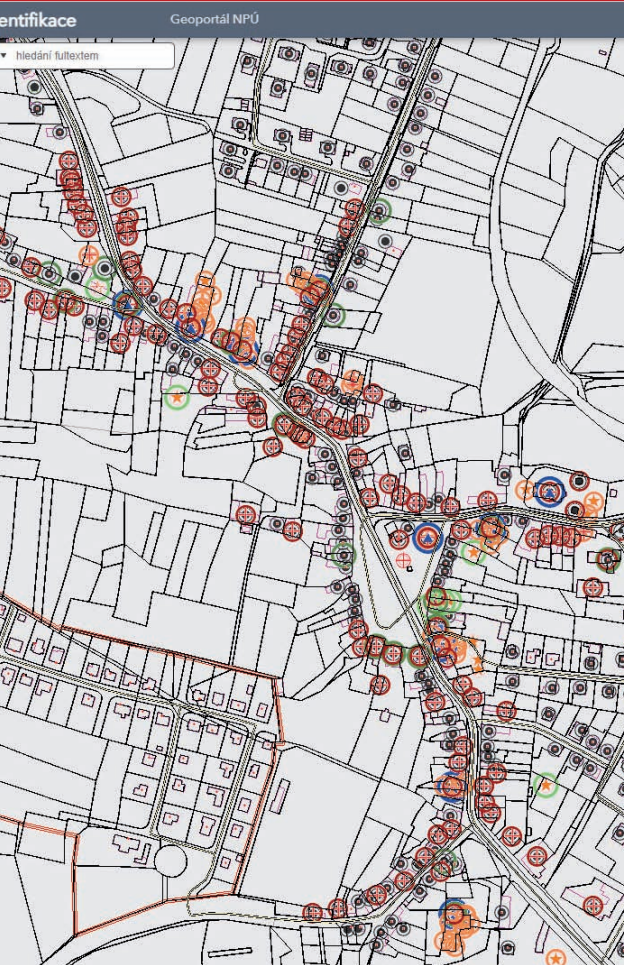

* Podrobná fotodokumentace řešeného území (objekty i celkové záběry UVP) → MIS | Záznamy k vybraným objektům → Katalog | Mapové přílohy → PaGIS

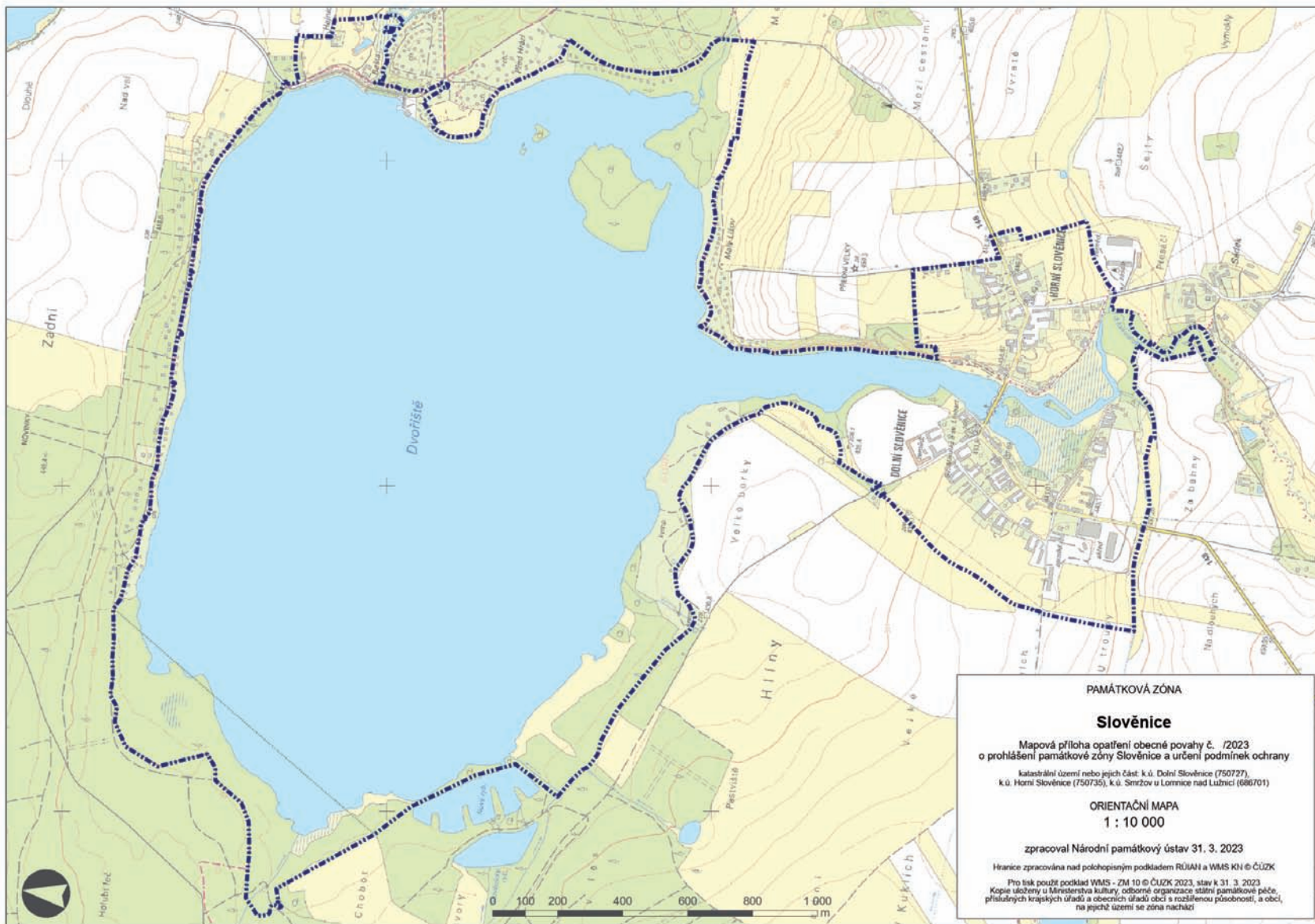

Vzor map návrh + OOP | 2a | Vymezení rozsahu

Mapová příloha opatření obecné povahy č. /2023

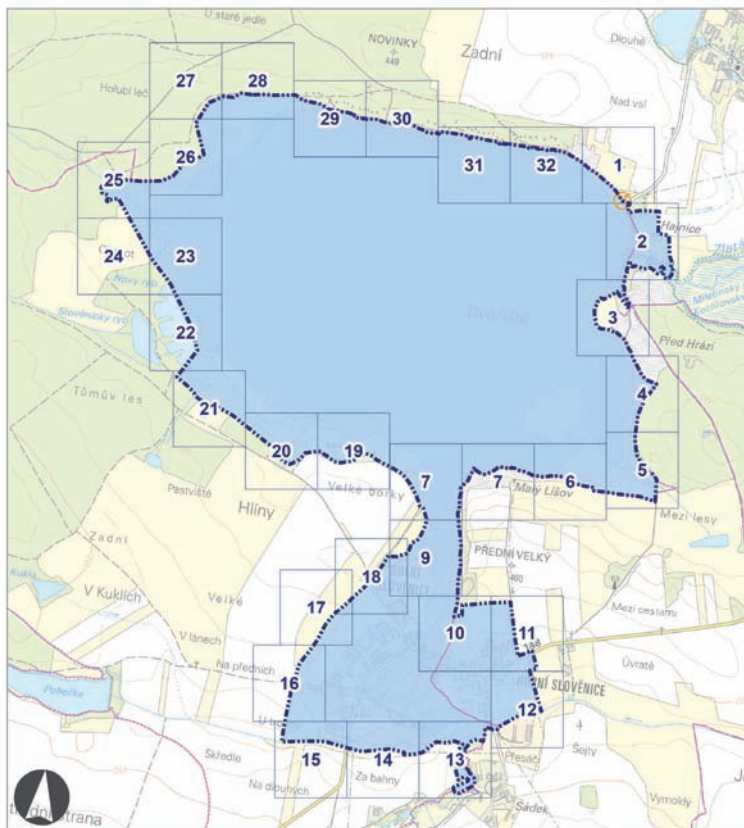

**PAMÁTKOVÁ ZÓNA
SLOVĚNICE**
Mapová příloha opatření obecné povahy č. /2023
o prohlášení památkové zóny Slověnice a určení podmínek ochrany
katastrální území nebo jejich část: k.ú. Dolní Slověnice (750727),
k.ú. Horní Slověnice (750735), k.ú. Smřčov u Lomnice nad Lužnicí (886701)

VYMEZENÍ ROZSAHU
Zpracoval Národní památkový ústav 31. 3. 2023

Polohopisný podklad atlasu WMS Katastrální mapy © ČÚZK; stav k 31. 3. 2023
Polohopisný podklad státní stránky Prohlášení služba WMS - ZM 25 © ČÚZK; stav k 31. 3. 2023
Kopie uloženy u Ministerstva kultury, odborné organizace státní památkové péče, příslušných krajských úřadů a obecních úřadů obcí s rozšířenou působností, a obcí, na jejichž území se zóna nachází

mapová aplikace: <https://geoportal.npu.cz>

Mapová příloha opatření obecné povahy č. /2023

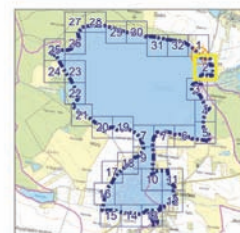
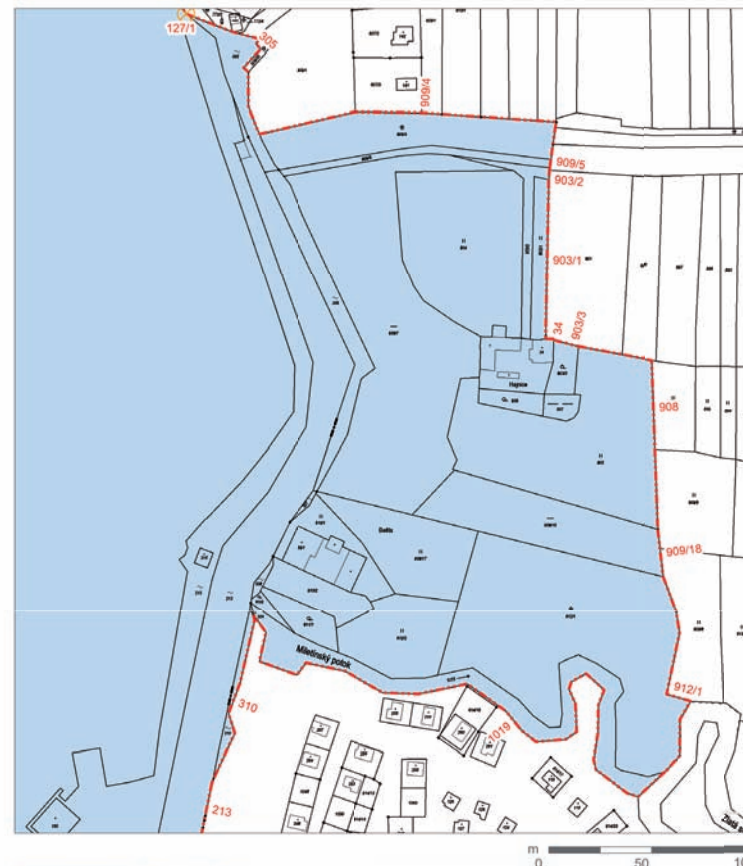

**PAMÁTKOVÁ ZÓNA
SLOVĚNICE**
VYMEZENÍ ROZSAHU PZ
1 : 2 000

List 2 z 32

Polohopisný podklad WMS Katastrální mapy © ČÚZK; stav k 31. 3. 2023

mapová aplikace: <https://geoportal.npu.cz>

Vzor map návrh + OOP | 2b | Vymezení rozsahu se zonací

Mapová příloha opatření obecné povahy č. /2023

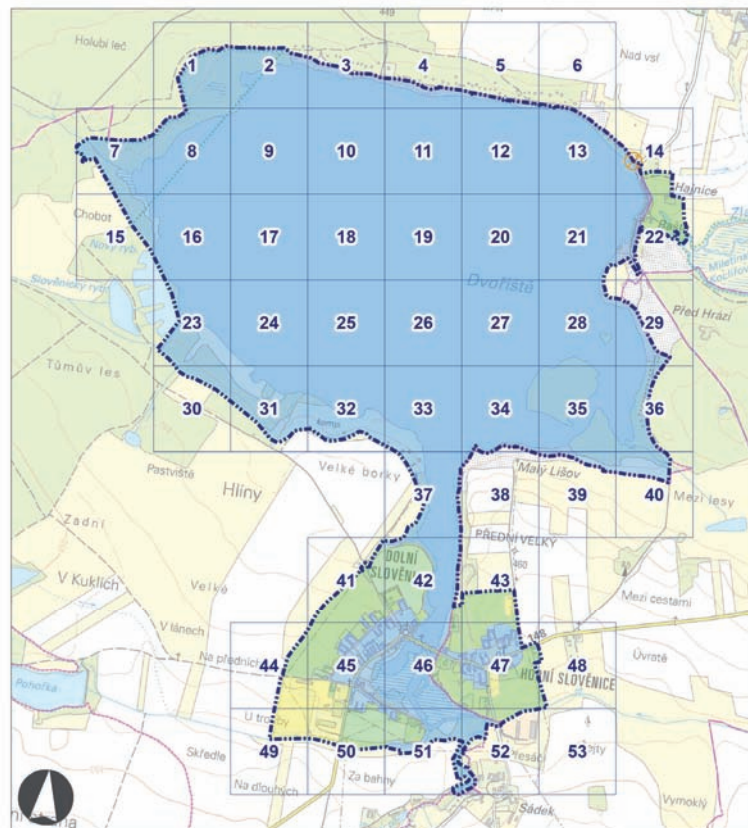

**PAMÁTKOVÁ ZÓNA
SLOVĚNICE**
Mapová příloha opatření obecní povahy č. /2023
o prohlášení památkové zóny Slověnice a určení podmínek ochrany
katastrální území nebo jejich část: k.ú. Dolní Slověnice (750727),
k.ú. Horní Slověnice (750735), k.ú. Smržov u Lomnice nad Lužnicí (886701)
VYMEZENÍ ROZSAHU A ČÁSTÍ PZ
Zpracoval Národní památkový ústav 31. 3. 2023
Polohopisný podklad atlasu WMS Katastrální mapy © ČÚZK; stav k 31. 3. 2023
Polohopisný podklad státní správy Prohlášení služba WMS - ZM 25 © ČÚZK; stav k 31. 3. 2023
Kopie uloženy u Ministerstva kultury, odborné organizace státní památkové péče, příslušných krajských
úřadů a obecních úřadů obcí s rozšířenou působností, a obcí, na jejichž území se zóna nachází

mapová aplikace: <https://geoportal.npu.cz>

Mapová příloha opatření obecné povahy č. /2023

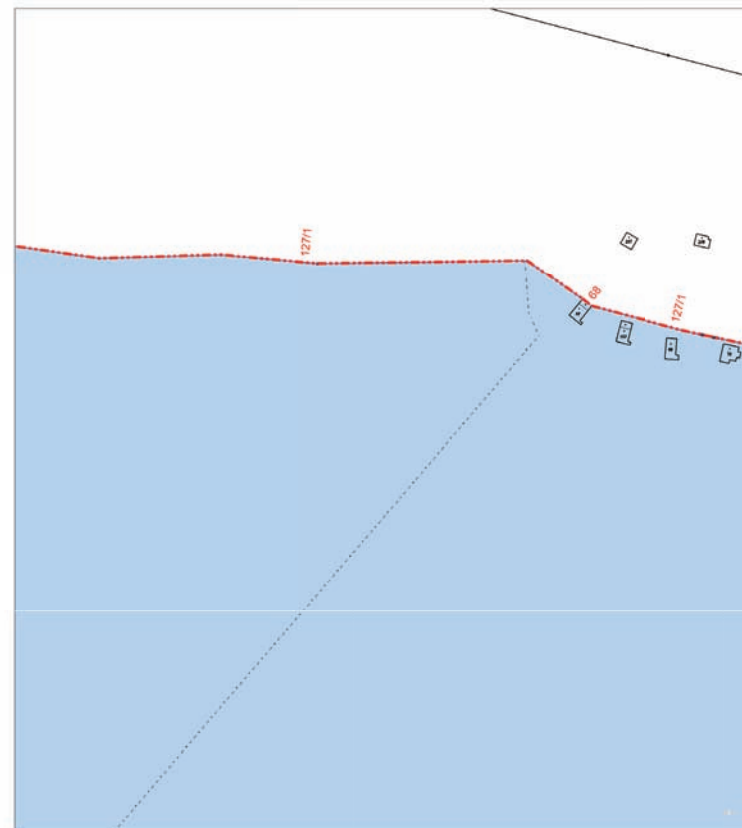

m
0 50 100

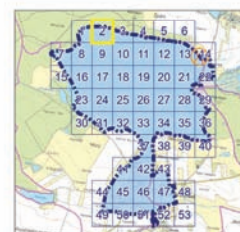

**PAMÁTKOVÁ ZÓNA
SLOVĚNICE**
VYMEZENÍ ROZSAHU A ČÁSTÍ PZ
1 : 2 000
List 2 z 53
Polohopisný podklad WMS Katastrální mapy © ČÚZK; stav k 31. 3. 2023

mapová aplikace: <https://geoportal.npu.cz>

Vzor map návrh | 3* | Podrobná mapa pro projednání →→→

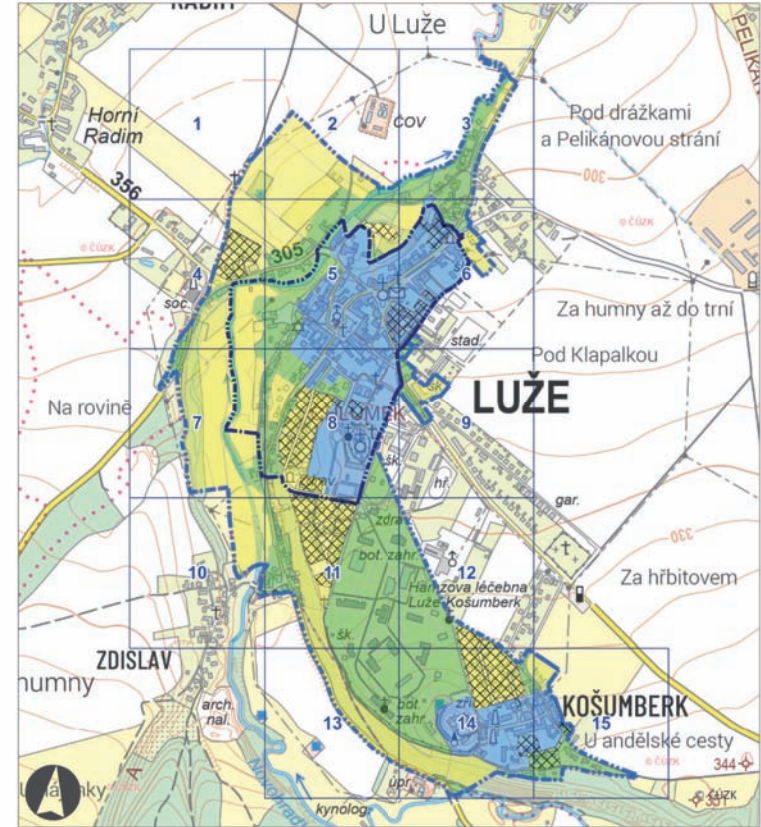
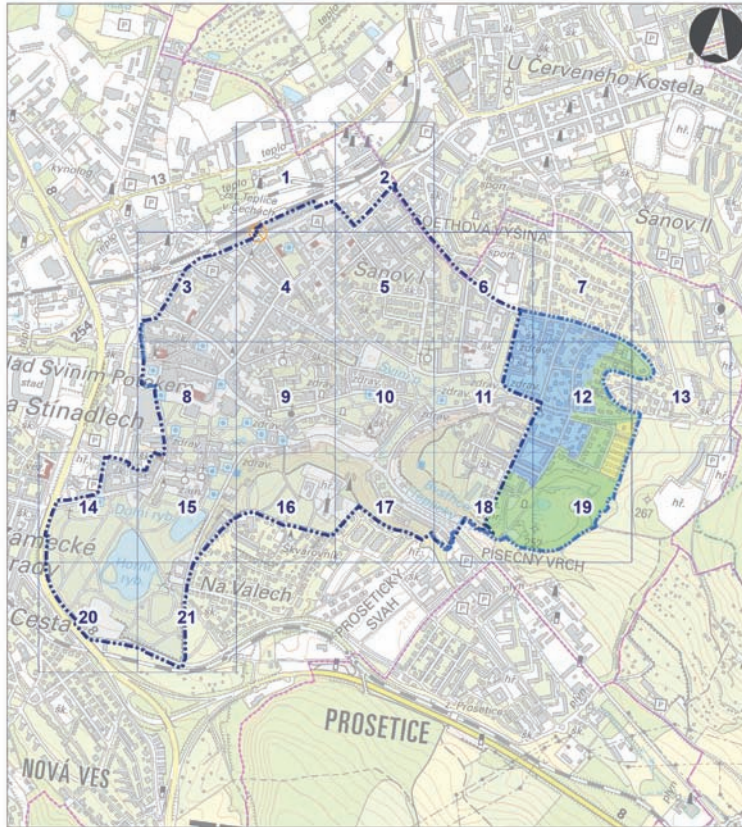

PAMÁTKOVÁ ZÓNA TEPLICE

katastrální území nebo jejich část: k.ú. Teplice (766003), Teplice-Třnovany (766259)

PODROBNÁ MAPA ČÁSTI PZ Zpracoval Národní památkový ústav 30. 3. 2023

Polehopený podklad atlasu WMS Katastrální mapy © ČÚZK 2023
Polehopený podklad titulní stránky Prohlášení služba WMS - ZM 25 © ČÚZK 2023
Kopie uloženy u Ministerstva kultury, odborné organizace státní památkové péče, příslušných krajských úřadů a obecních úřadů obcí s rozšířenou působností, a obcí, na jejichž území se zona nachází



PAMÁTKOVÁ ZÓNA LUŽE

katastrální území nebo jejich část: k.ú. Luže (899254)

PODROBNÁ MAPA NÁVRHU ZMĚNY PZ Zpracoval Národní památkový ústav 26. 7. 2024

Polehopený podklad atlasu WMS Katastrální mapy © ČÚZK; stav k 26. 7. 2024
Polehopený podklad titulní stránky Prohlášení služba ZTM © ČÚZK; stav k 26. 7. 2024
Kopie uloženy u Ministerstva kultury, odborné organizace státní památkové péče, příslušných krajských úřadů a obecních úřadů obcí s rozšířenou působností, a obcí, na jejichž území se zona nachází

Chráněná území - hranice

- památková zóna
- ochranné pásmo
- památková zóna návrh

Chráněné plochy

- ▨ národní kulturní památka
- ▨ kulturní památka

Chráněné drobné objekty

- ▲ kulturní památka

Klasifikace urbanistických bloků a prostorů

- část A památkové zóny - prostor určující charakter PZ
- část A památkové zóny - urb. blok určující charakter PZ
- část B památkové zóny - prostor dotvářející charakter PZ
- část B památkové zóny - urb. blok dotvářející charakter PZ
- část C památkové zóny - prostor doplňující charakter PZ
- část C památkové zóny - urb. blok doplňující charakter PZ
- ▨ znehodnocená část území

Vodní plochy

- ▨ voda zaniklá, vodní plochy a toky
- ▨ voda, kryté (kanalizované)
- voda, vodní plochy a toky
- ▨ zaplav. plocha, suchý polder

Vodní prvky liniové

- voda

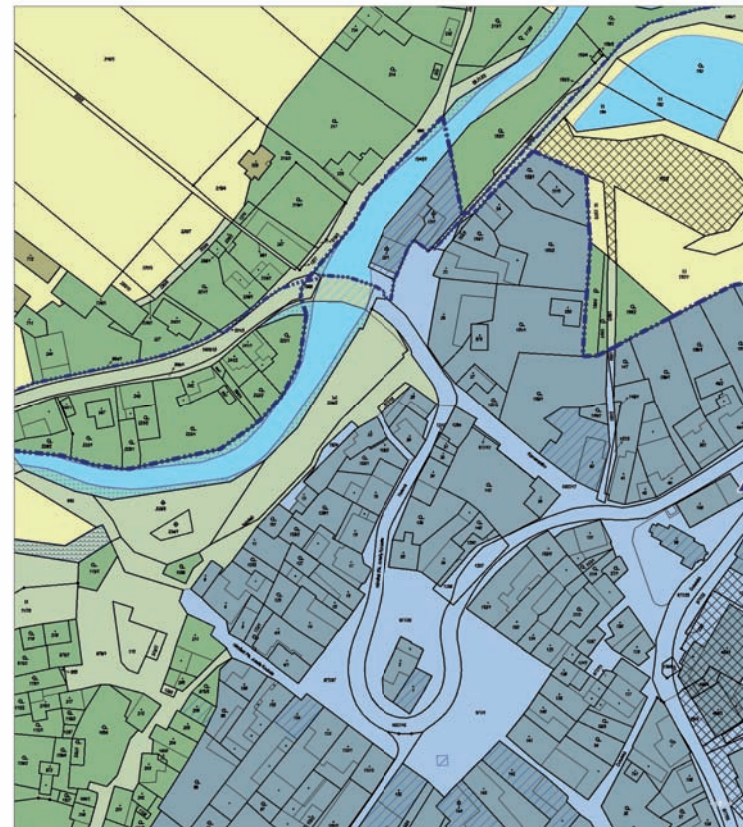

m 0 50 100

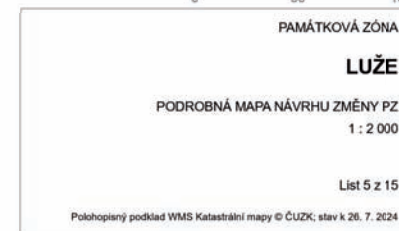

Vzor map OOP příloha | 3 | Podrobná hodnotící mapa →→→

Mapová příloha odůvodnění OOP č. /2023

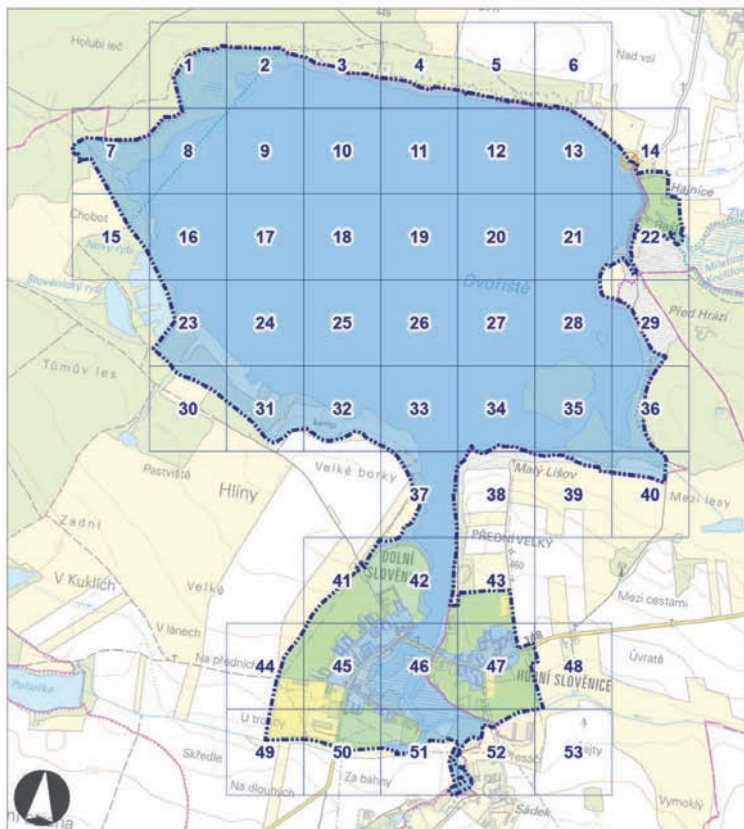

**PAMÁTKOVÁ ZÓNA
SLOVĚNICE**
katastrální území nebo jejich část: k.ú. Dolní Slověnice (750727),
k.ú. Horní Slověnice (750735), k.ú. Smržov u Lomnice nad Lužnicí (686701)

PODROBNÁ HODNOTÍCÍ MAPA PZ
Zpracoval Národní památkový ústav
31. 3. 2023

Polohopisný podklad atlasu WMS Katastrální mapy © ČÚZK; stav k 31. 3. 2023
Polohopisný podklad tiskové stránky Prohlášení služba WMS - ZM 25 © ČÚZK; stav k 31. 3. 2023
Kopie uloženy u Ministerstva kultury, odborné organizace státní památkové péče, příslušných krajských
úřadů a obecních úřadů obcí s rozšířenou působností, a obcí, na jejichž území se zóna nachází

Mapová příloha odůvodnění OOP č. /2023

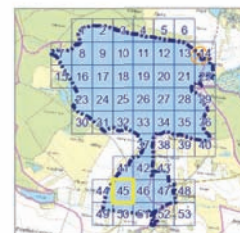
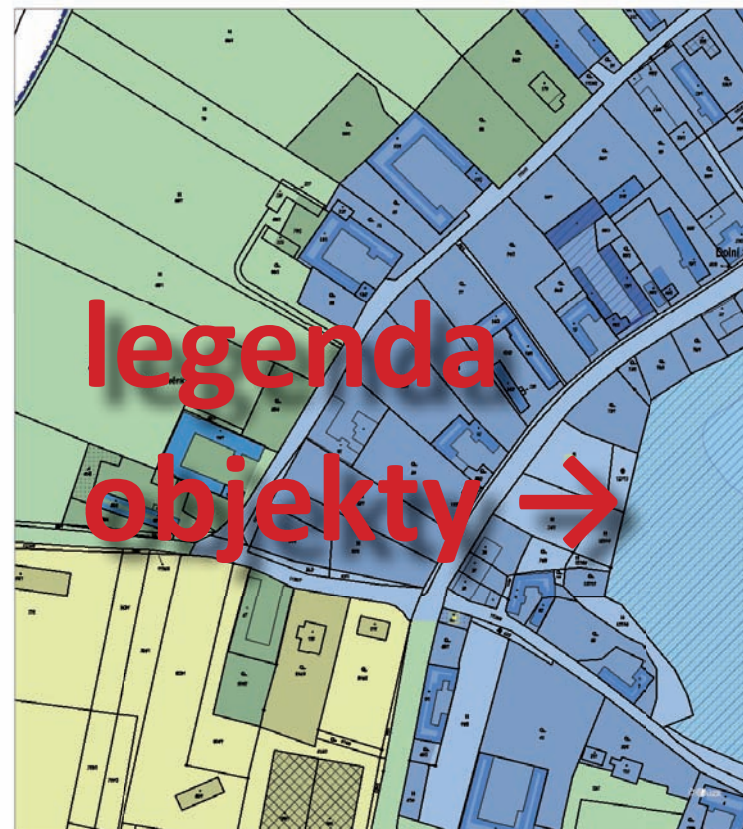

**PAMÁTKOVÁ ZÓNA
SLOVĚNICE**
PODROBNÁ HODNOTÍCÍ MAPA PZ
1:2 000

Líst 45 z 53

Polohopisný podklad WMS Katastrální mapy © ČÚZK; stav k 31. 3. 2023

→→→ Varianta bez vyznačení ochrany objektů →→→

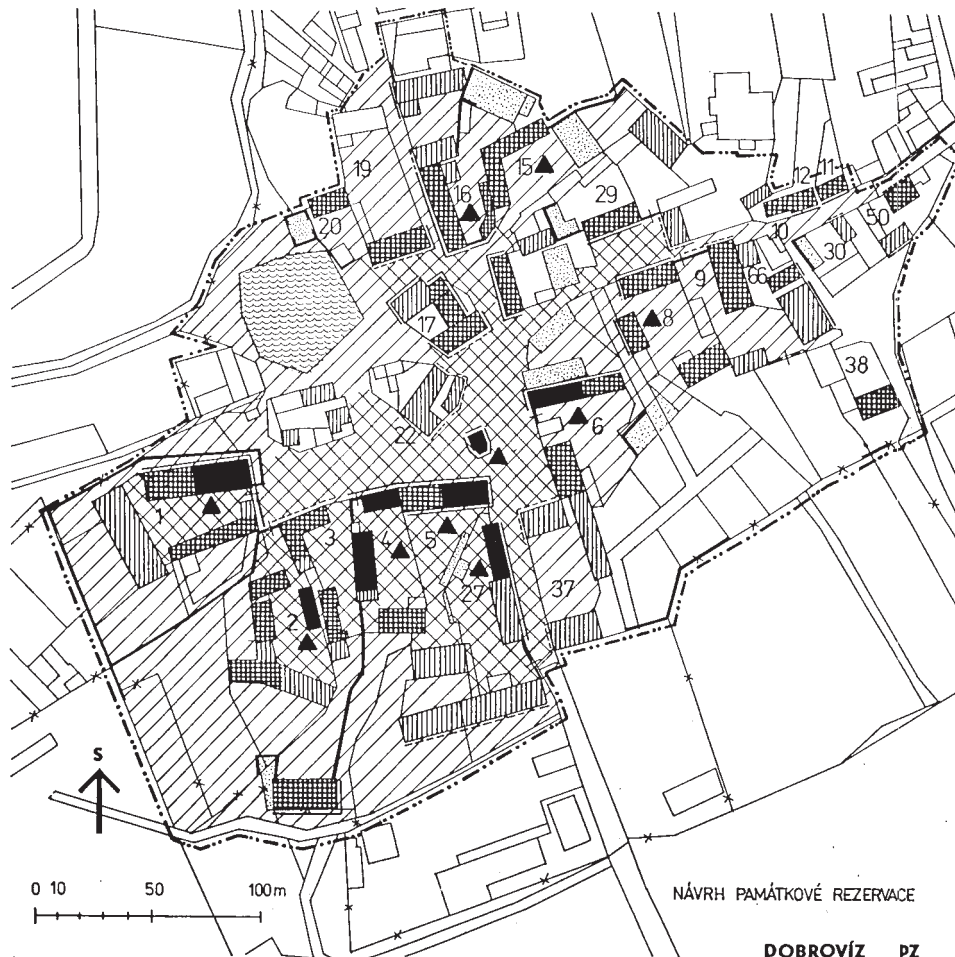

VYSVĚTLIVKY K PLÁNU PAMÁTKOVÉ REZERVACE (PR)

- Objekty nejhodnotnější, určující charakter PR
- ▨ Objekty hodnotné, určující charakter PR
- ▩ Objekty s tradiční hmotou, dotvářející charakter PR
- Objekty ostatní
- ⊗ Objekty působící rušivě
- ▨ Objekty zaniklé
- ▲ Památková ochrana
- △ Návrh památkové ochrany
- ⊕ Ohradní zdi, brány
- Hodnotné průčelí zachované
- - - Hodnotné průčelí
- Drobné hodnotné objekty, sklepy, studny
- Hodnotné stromy
- ▨ Vodní plochy
- ▨ Plochy zvýšené ochrany, určující charakter PR
- ▨ Plochy zvýšené ochrany, dotvářející charakter PR
- Plochy ostatní
- - - Hranice rezervace
- ✕✕ Hranice intravilánu

* Zavedená legenda vychází z aktualizované legendy navržené A. Vošahlíkem pro první památkové zóny. Kontinuálně od té doby pro mapy PZ používána. Nově navržená varianta vychází z legendy navržené J. Škabradou a použité pro mapy návrhů VPR zpracovávané pod jeho vedením na konci 80. let.

Podrobná hodnotící mapa je i základní hlavní mapou pro PÚ 1/2024 - 2025.

→→→ Varianta bez vyznačení ochrany objektů



Chráněná území - hranice

--- Chráněná území - hranice

Chráněné plochy

▨ národní kulturní památka

▨ kulturní památka

▨ kulturní památka - návrh na prohlášení

Objekt

■ v. hodnotné / určující charakter území

■ hodnotné / dotvářející charakter území

■ spoluvytvářející charakter území

■ rušící charakter území

■ zaniklý

■ drobný objekt velmi hodnotný

■ drobný objekt hodnotný

■ drobný objekt spoluvytvářející

■ drobný objekt rušící

● komunikace, most, terasa velmi hodnotná

● komunikace, most, terasa hodnotná

● komunikace, most, terasa spoluvytvářející

● komunikace, most, terasa rušící

■ liniový objekt velmi hodnotný

■ liniový objekt hodnotný

■ liniový objekt spoluvytvářející

■ liniový objekt rušící

■ podloubí, pasáž velmi hodnotná

■ podloubí, pasáž, hodnotná

■ podloubí, pasáž spoluvytvářející

■ podloubí, pasáž rušící

● podzemní objekt velmi hodnotný

● podzemní objekt hodnotný

● podzemní objekt spoluvytvářející

● podzemní objekt rušící

Klasifikace urbanistických bloků a prostorů

■ ostatní (prostory)

■ ostatní (kryté prostory)

■ ostatní (urb. bloky)

■ prostor určující charakter PZ

■ krytý prostor určující charakter PZ

■ urb. blok určující charakter PZ

■ prostor určující charakter PZ

■ krytý prostor určující charakter PZ

■ urb. blok určující charakter PZ

■ prostor určující charakter PZ

■ krytý prostor doplňující charakter PZ

■ urb. blok doplňující charakter PZ

■ znehodnocené části území

Vodní plochy

■ voda zaniklá, vodní plochy a toky

■ voda, kryté (kanalizované)

■ voda, vodní plochy a toky

■ zaplavitelná plocha, suchý polder

— voda

— voda (superpozice)

..... voda zaniklá

..... voda zaniklá (superpozice)

— ostatní

... tematické mapy chr. a zájmových území

Tematické mapy chráněných a zájmových území:					
	<ul style="list-style-type: none"> *LM*.mxd/pmf - Mapy PR, PZ - tzv. legislativní mapy s definičními body chráněných / zájmových území, pro něž je tematická mapa zpracována (aktualizované mapy (přesný stav mapové přílohy udává sken původní mapy, případně u map zpracovaných již v paGIS výřisk do PDF; tyto dokumenty jsou ukládány do MIS - viz. interaktivní odkazy mapového projektu *REV*.mxd/pmf). Polohopisný podklad: ©CUZK katastrální mapa. 	Fsa_TM_LM_92.mxd * 901.mxd * 83.mxd SDER_TM_LM_92.mxd	FSe_TM_LM_92.mxd * 901.mxd * 83.mxd	FSa_TM_LM_92.pmf	FSe_TM_LM_92.pmf
	<ul style="list-style-type: none"> *PHU*.mxd/pmf - Památkové hodnocení území (podle metody Kuća, Kučová) - kategorizace památkových hodnot objektů s definičními body chráněných / zájmových území, pro něž je tematická mapa zpracována. Polohopisný podklad: ©CUZK katastrální mapa. 	Fsa_TM_PHU_92.mxd * 901.mxd * 83.mxd SDER_TM_PHU_92.mxd	FSe_TM_PHU_92.mxd * 901.mxd * 83.mxd	FSa_TM_PHU_92.pmf	FSe_TM_PHU_92.pmf

Mapové projekty paGIS		Obsah mapového projektu	Mapový projekt			
Náhled	Detail		ArcMap: *.MXD		ArcReader: *.PMF	
Celek	Detail		úř NPÚ	úř + ext	úř NPÚ	úř + ext.
		<ul style="list-style-type: none"> *SHP-1SHV*.mxd/pmf - Stavebně historický průzkum (sídle): Stavebně historický vývoj s definičními body chráněných / zájmových území, pro něž je tematická mapa zpracována. Polohopisný podklad: ©CUZK katastrální mapa. 	Fsa_TM_SHP-1-SHV_92.mxd * 901.mxd * 83.mxd SDER_TM_SHP-1-SHV_92.mxd	FSe_TM_SHP-1-SHV_92.mxd * 901.mxd * 83.mxd	Fsa_TM_SHP-1-SHV_92.pmf	FSe_TM_SHP-1-SHV_92.pmf
		<ul style="list-style-type: none"> *SHP-2a-H*.mxd/pmf - Stavebně historický průzkum (sídle): Architektonické a urbanistické hodnocení s definičními body chráněných / zájmových území, pro něž je tematická mapa zpracována. Polohopisný podklad: ©CUZK katastrální mapa. 	Fsa_TM_SHP-2a-H_92.mxd * 901.mxd * 83.mxd SDER_TM_SHP-2a-H_92.mxd	FSe_TM_SHP-2a-H_92.mxd * 901.mxd * 83.mxd	Fsa_TM_SHP-2a-H_92.pmf	FSe_TM_SHP-2a-H_92.pmf
		<ul style="list-style-type: none"> *SHP-2b-AUH*.mxd/pmf - Architektonické a urbanistické hodnocení (varianta legendy SURPMO Brno) s definičními body chráněných / zájmových území, pro něž je tematická mapa zpracována. Polohopisný podklad: ©CUZK katastrální mapa. 	Fsa_TM_SHP-2b-AUH_92.mxd * 901.mxd * 83.mxd SDER_TM_SHP-2b-AUH_92.mxd	FSe_TM_SHP-2b-AUH_92.mxd * 901.mxd * 83.mxd	Fsa_TM_SHP-2b-AUH_92.pmf	FSe_TM_SHP-2b-AUH_92.pmf
		<ul style="list-style-type: none"> *REG*.mxd/pmf - Návrh regulace (podle výsledků SHP) s definičními body chráněných / zájmových území, pro něž je tematická mapa zpracována. Polohopisný podklad: ©CUZK katastrální mapa. 	Fsa_TM_REG_92.mxd * 901.mxd * 83.mxd SDER_TM_REG_92.mxd	FSe_TM_REG_92.mxd * 901.mxd * 83.mxd	Fsa_TM_REG_92.pmf	FSe_TM_REG_92.pmf

* Vzkříšení map z doby předgeoportálové → → → Staronové mapové aplikace:

Památkové hodnocení území

Stavebněhistorický průzkum (obahuje mapové projekty Stavebněhistorický vývoj, Porovnání se stabilním katastrem, Architektonické a urbanistické hodnocení a Návrh regulace vyplývající z výsledků SHP).

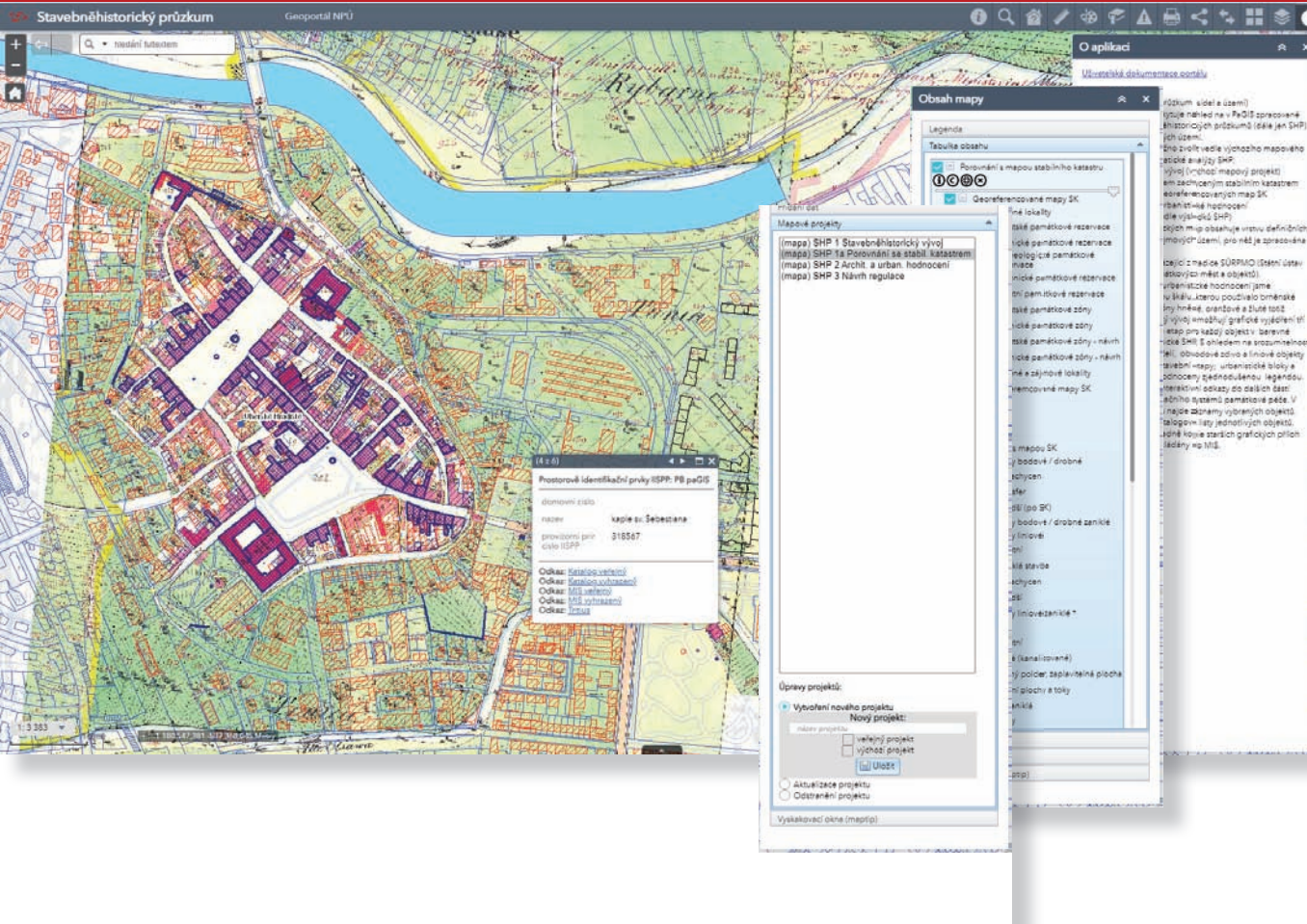

* Staronová mapová aplikace Stavebněhistorický průzkum (obahuje mapové projekty Stavebněhistorický vývoj, Porovnání se stabilním katastrům, Architektonické a urbanistické hodnocení a Návrh regulace vyplývající z výsledků SHP)

Nové zdrojové mapové služby (pouze jedna na projekt)

ArcGIS REST Services Directory

Home > services > Tematicke

JSON | SOAP

Folder: Tematicke

Current Version: 10.9.1

View Footprints In: [ArcGIS Online Map Viewer](#)

Services:

- [Tematicke/CP_Dokuc](#) (MapServer)
- [Tematicke/CP_Dokuz](#) (MapServer)
- [Tematicke/CP_LM_ABC](#) (MapServer)
- [Tematicke/CP_LM_ABCCurb](#) (MapServer)
- [Tematicke/CP_LM_zneh](#) (MapServer)
- [Tematicke/CP_PaKaOchreCHU](#) (MapServer)
- [Tematicke/CP_PaKaOchreKPK](#) (MapServer)
- [Tematicke/CP_PaKaOchreNKP](#) (MapServer)
- [Tematicke/CP_PaKaOchriCHU](#) (MapServer)
- [Tematicke/CP_PaKaOchriKPK](#) (MapServer)
- [Tematicke/CP_PaKaOchriNKP](#) (MapServer)
- [Tematicke/CP_PaKaSextc](#) (MapServer)
- [Tematicke/CP_PaKaSextz](#) (MapServer)
- [Tematicke/CP_PaKaSintc](#) (MapServer)
- [Tematicke/CP_PaKaSintz](#) (MapServer)
- [Tematicke/CP_PIP_basic](#) (MapServer)
- [Tematicke/CP_PIP_basicz](#) (MapServer)
- [Tematicke/CP_PIPc12](#) (MapServer)
- [Tematicke/CP_PIPc2](#) (MapServer)
- [Tematicke/CP_PIPz1](#) (MapServer)
- [Tematicke/CP_Prehl_NadP](#) (MapServer)
- [Tematicke/CP_Prehl_PodP_U](#) (MapServer)
- [Tematicke/CP_Prehl_PodP](#) (MapServer)
- [Tematicke/CP_Prstav_PVO](#) (MapServer)
- [Tematicke/CP_PrvekP_Kateg](#) (MapServer)
- [Tematicke/CP_PrvekP](#) (MapServer)
- [Tematicke/CP_RSQ](#) (MapServer)
- [Tematicke/CP_RUIJANan](#) (MapServer)
- [Tematicke/CP_RUIJANui](#) (MapServer)
- [Tematicke/CP_UAN_ES](#) (FeatureServer)
- [Tematicke/CP_UAN_FS](#) (MapServer)
- [Tematicke/CP_UAN](#) (MapServer)
- [Tematicke/CP_UAP_BI](#) (MapServer)
- [Tematicke/CP_UAP_nadP](#) (MapServer)
- [Tematicke/CP_UAP_podP](#) (MapServer)
- [Tematicke/CP_UAP_PVO_K](#) (MapServer)
- [Tematicke/CP_UAP_PVO_P](#) (MapServer)
- [Tematicke/CP_UAP_PVO](#) (MapServer)
- [Tematicke/CP_UAP](#) (MapServer)
- [Tematicke/CP_VRev_H](#) (MapServer)
- [Tematicke/CP_VRev_P](#) (MapServer)
- [Tematicke/CP_ZPP_Lokalita](#) (MapServer)
- [Tematicke/CP_ZPP_NadP](#) (MapServer)
- [Tematicke/CP_ZPP_PodP](#) (MapServer)
- [Tematicke/CP_ZPP_PVO](#) (MapServer)
- [Tematicke/TM_CR](#) (MapServer)
- [Tematicke/TM_PHU](#) (MapServer)
- [Tematicke/TM_SHP_1_SHV](#) (MapServer)
- [Tematicke/TM_SHP_1b_SK](#) (MapServer)
- [Tematicke/TM_SHP_2b_AUH](#) (MapServer)
- [Tematicke/TM_SHP_3_REG](#) (MapServer)



av / National Heritage Institute
 pro obnovu vesnice a malého města / Association for the Renewal
 of Small Towns
 / Czech Statistical Office
 ky a katastrální / Czech Office for Surveying, Mapping and Cadastre
 tura životního prostředí / Czech Environmental Information Agency

* Připomenutí principů: Poster z koference CIPA 2011

Ke zpracování map: oddělená editace (výřez) ano či ne???

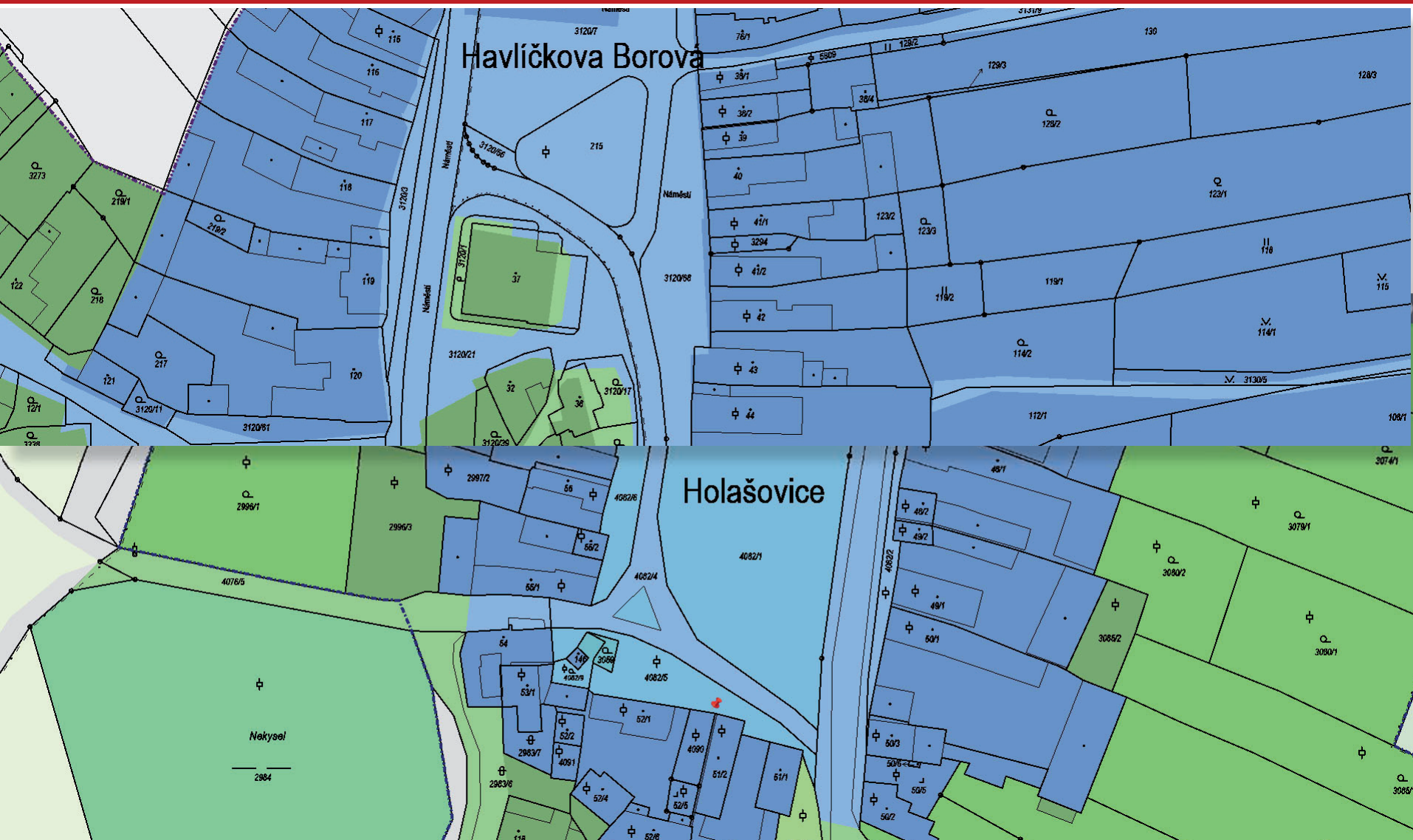

Ke zpracování map: příklad Dolní Kounice



Bodová identifikace a rozsahy ochrany (centrální GDB)

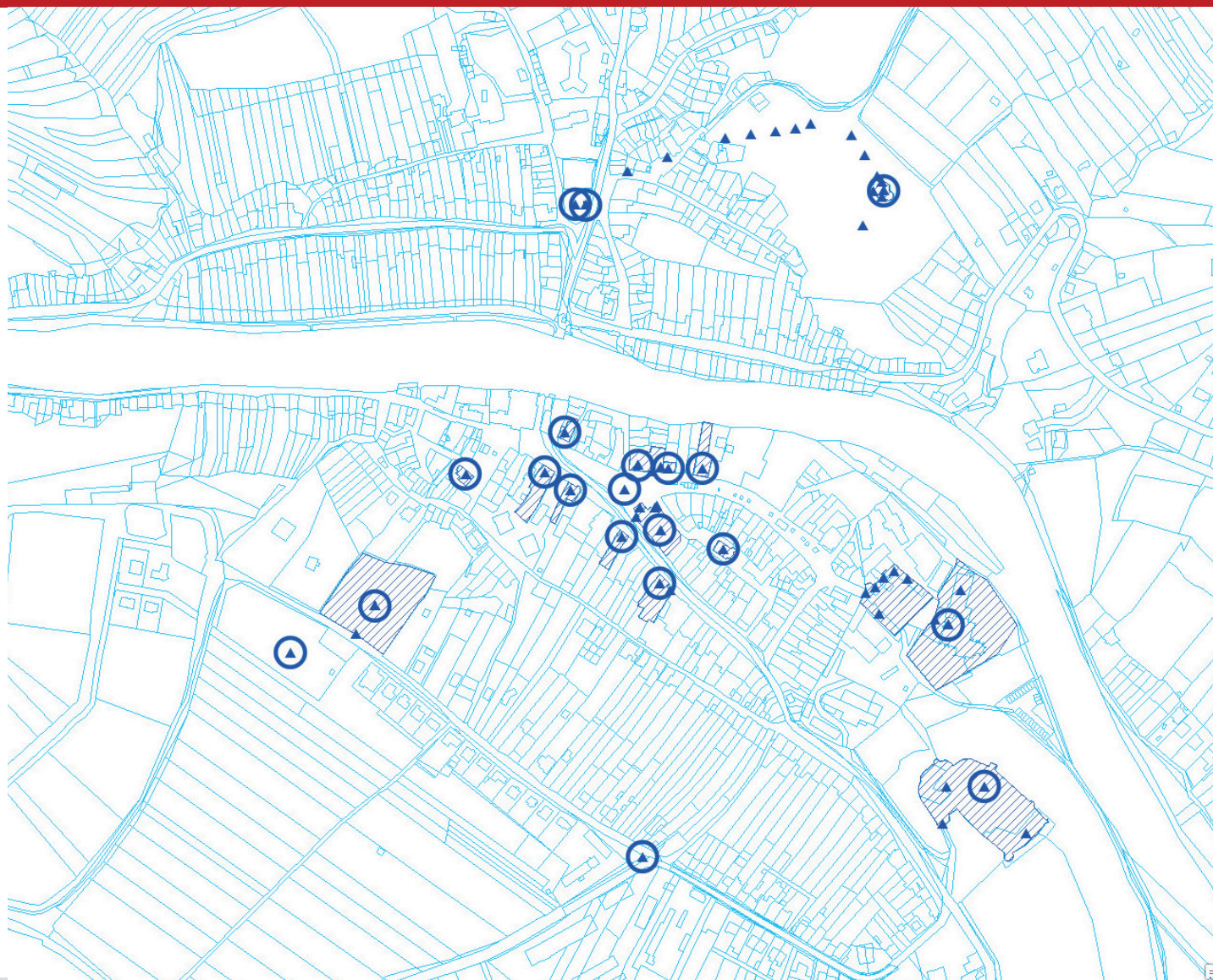

Referenční podklady (open data <https://ags.cuzk.cz>)

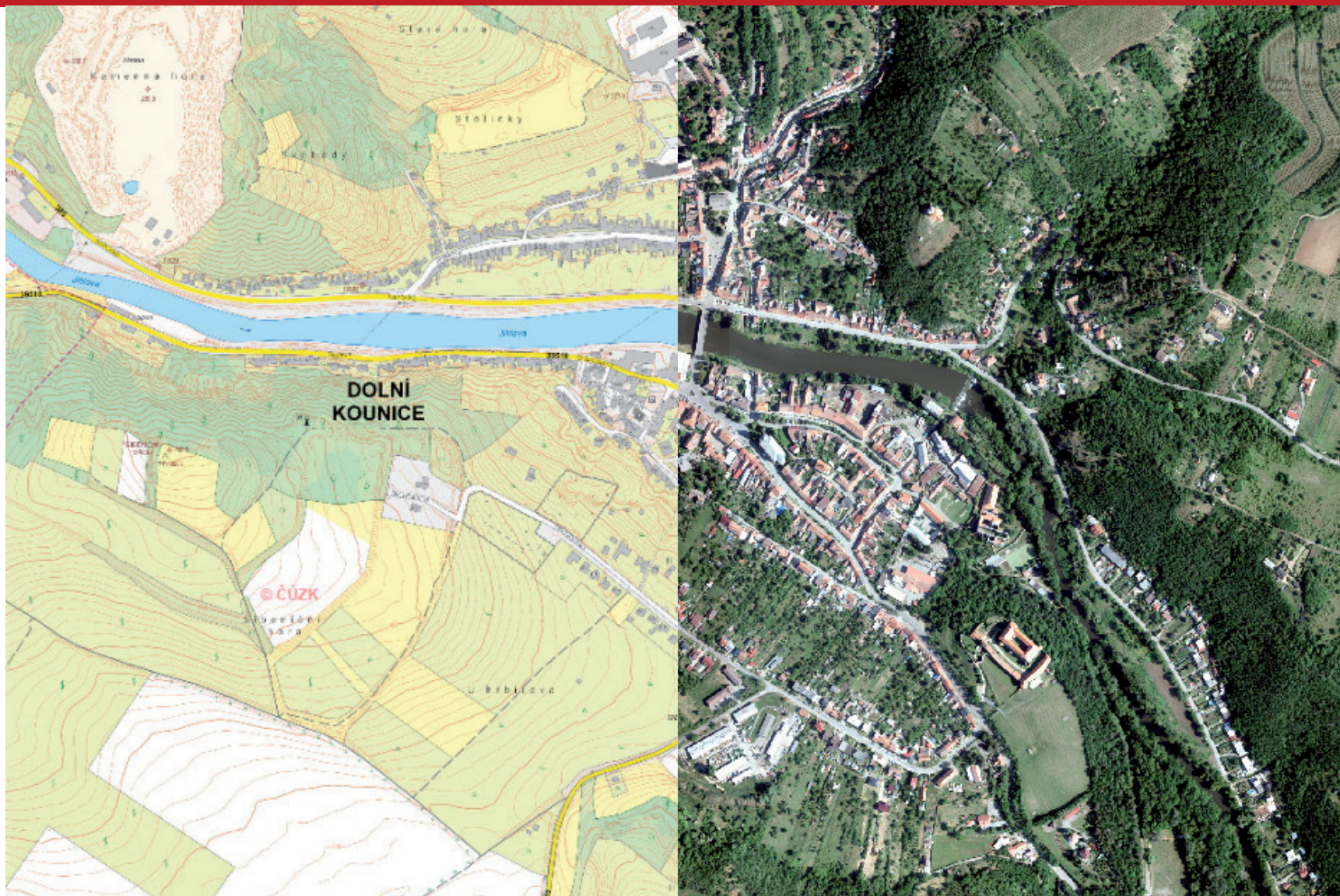

Využití, aneb kde podklad DTM nestačí: vodní plochy a toky

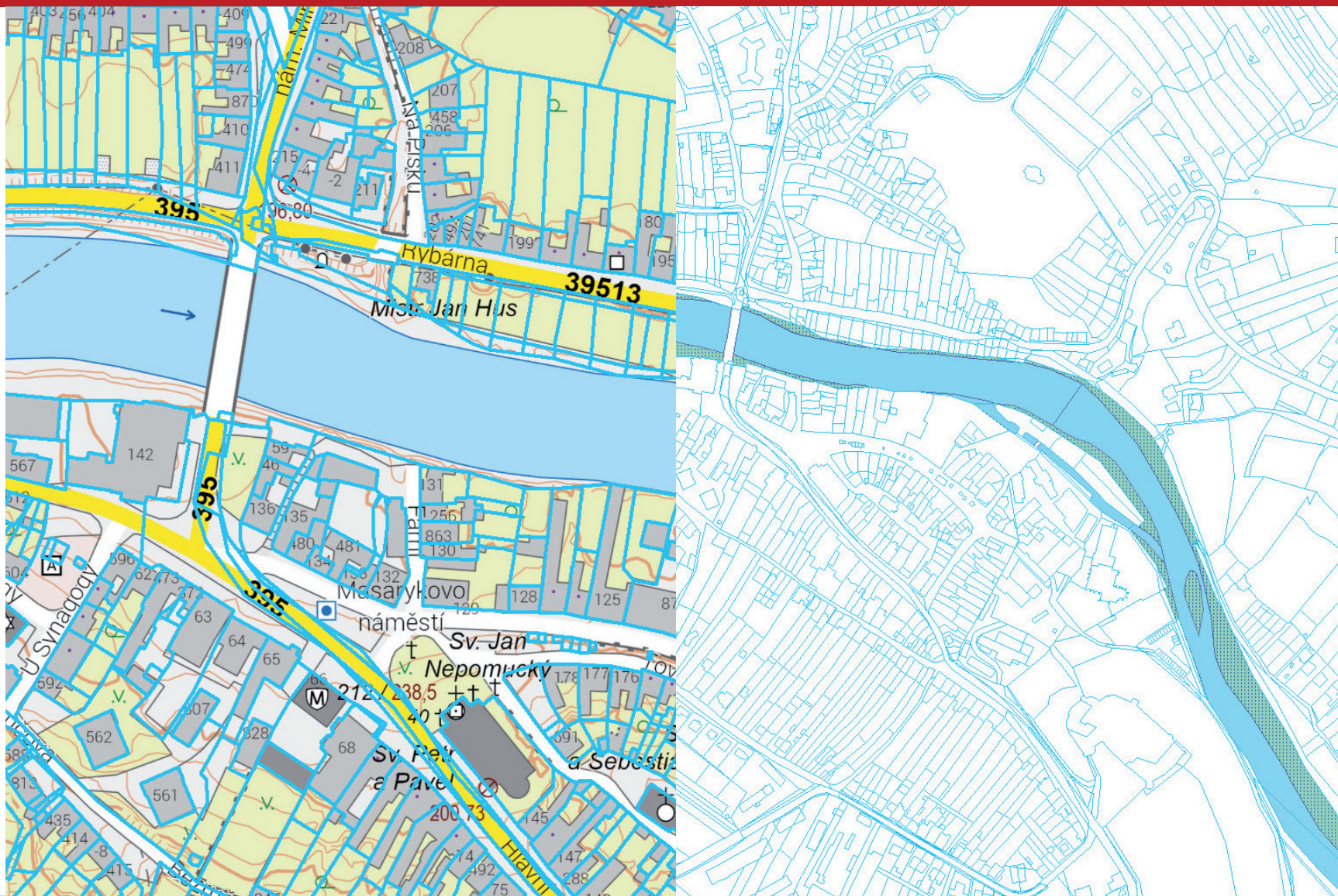

Referenční podklady (open data <https://ags.cuzk.cz>)

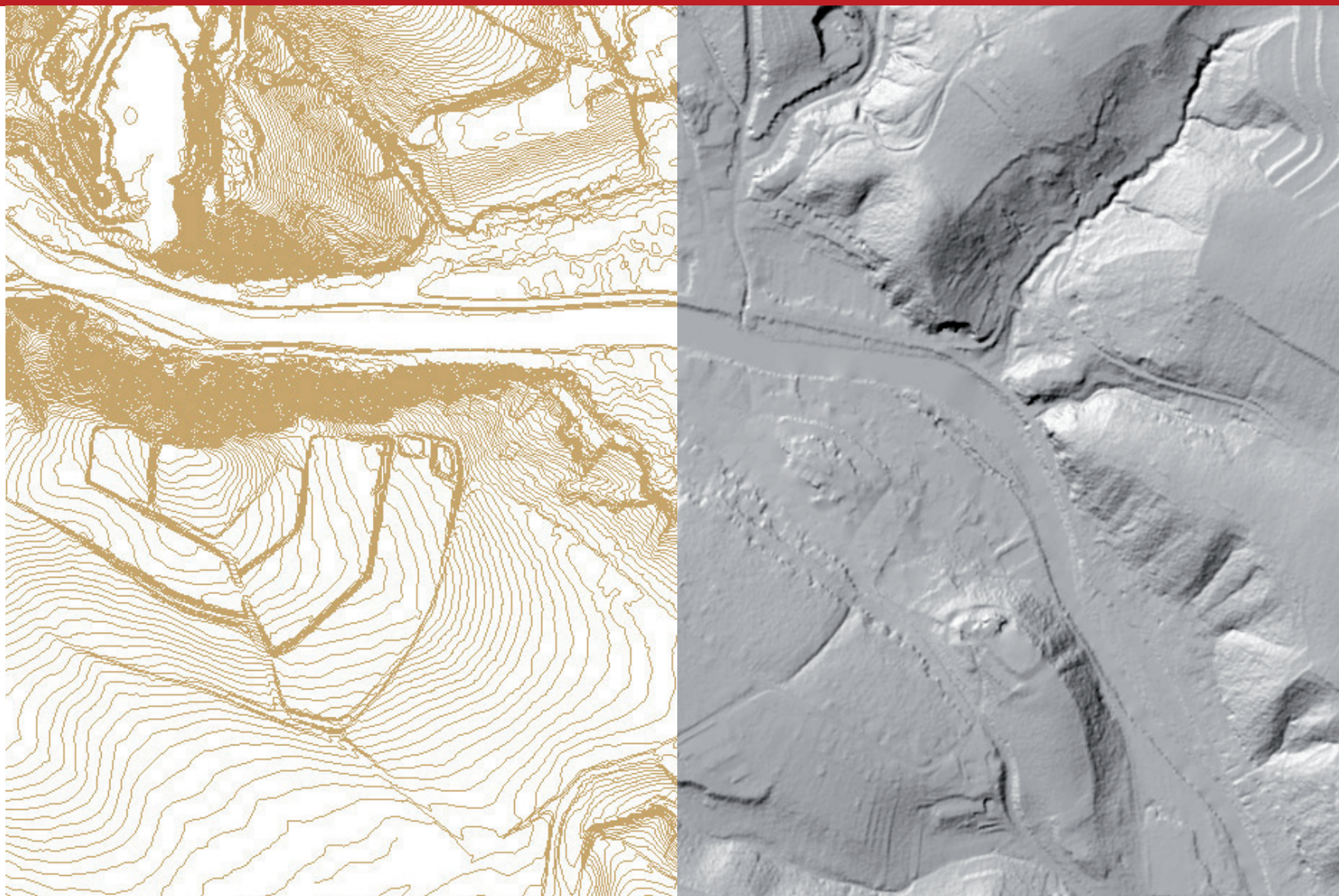



Archivní mapy: indikační skici stabilního katastru



Archivní mapy: CO SK (<https://ags.cuzk.cz/archiv/>)

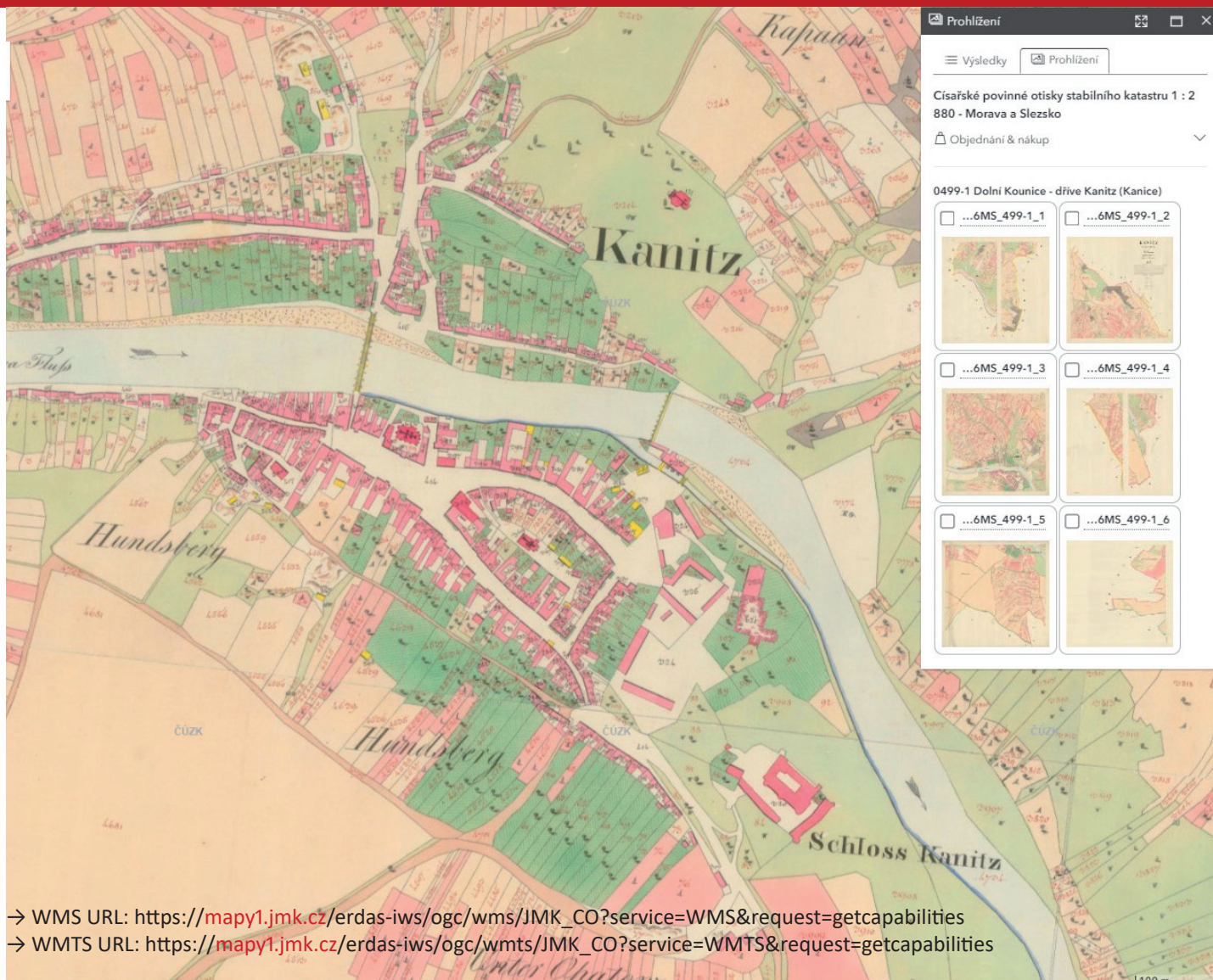

Archivní mapy: CO stabilního katastru (georeferencování)

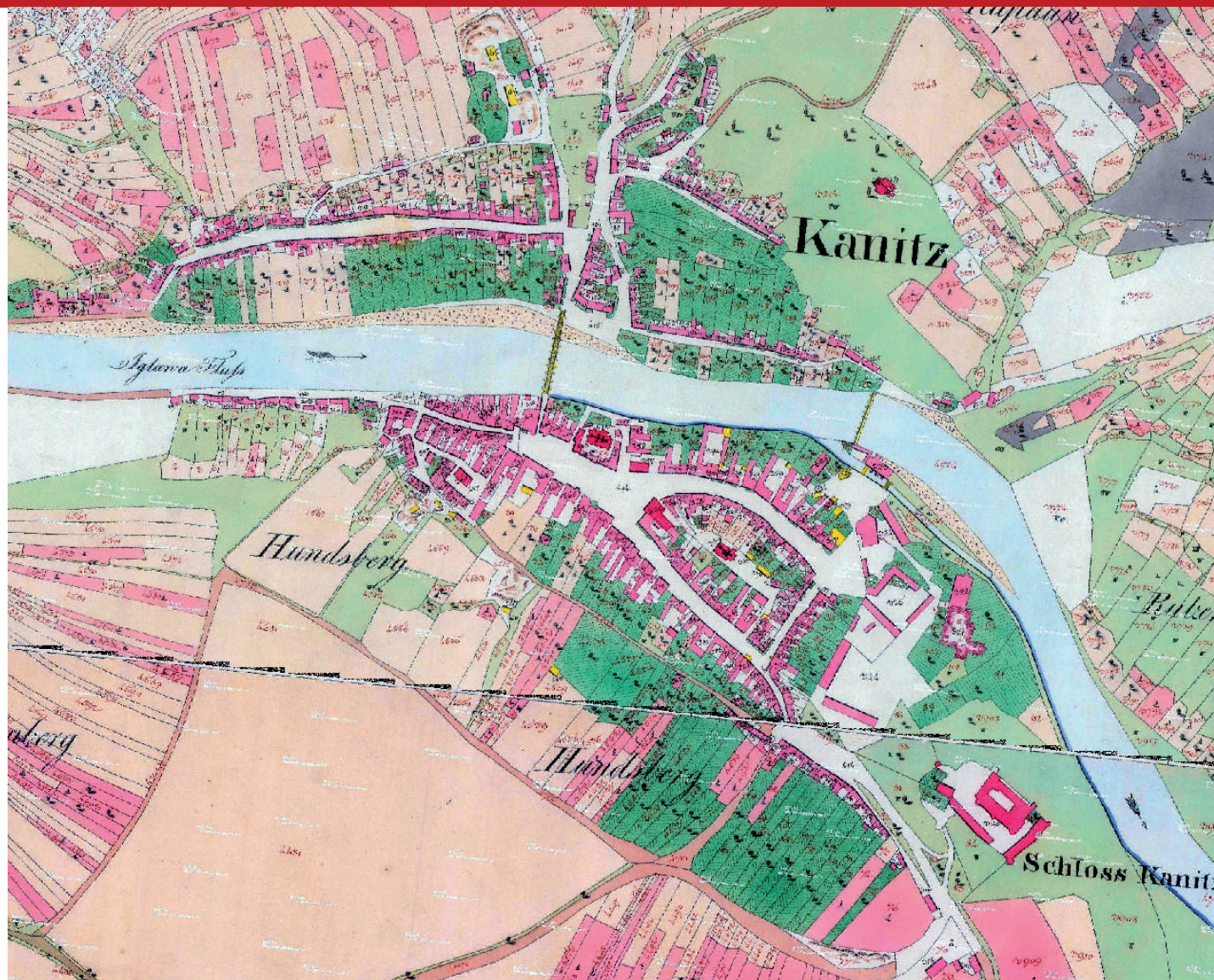

Využití, aneb porovnání se stávajícím stavem

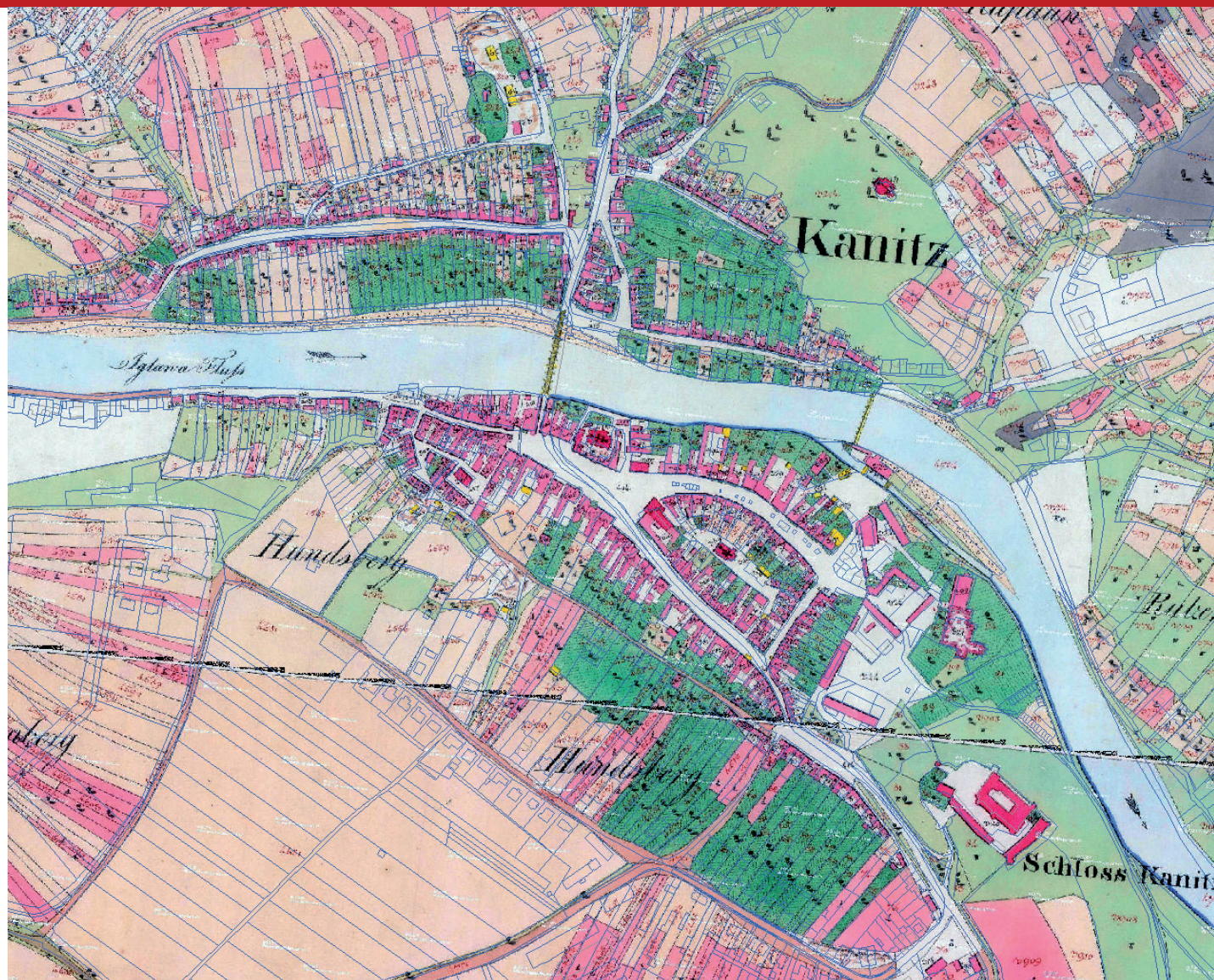

Využití, aneb porovnání se stávajícím stavem: zanik. objekty



Urbanistické bloky a prostory



Urbanistické bloky, kryté prostory, prostory: vymezení (Místek)

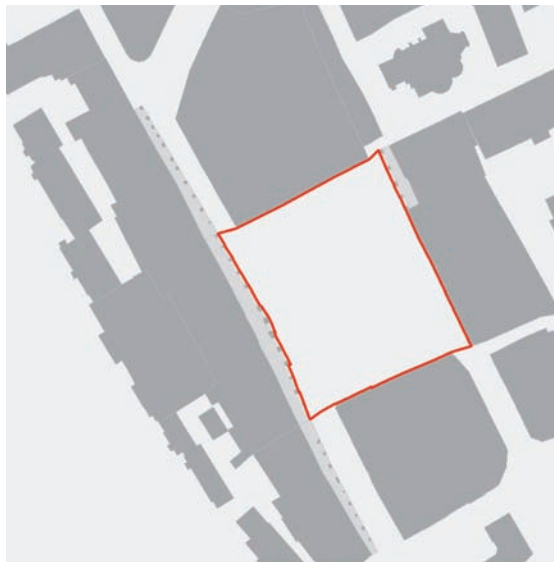
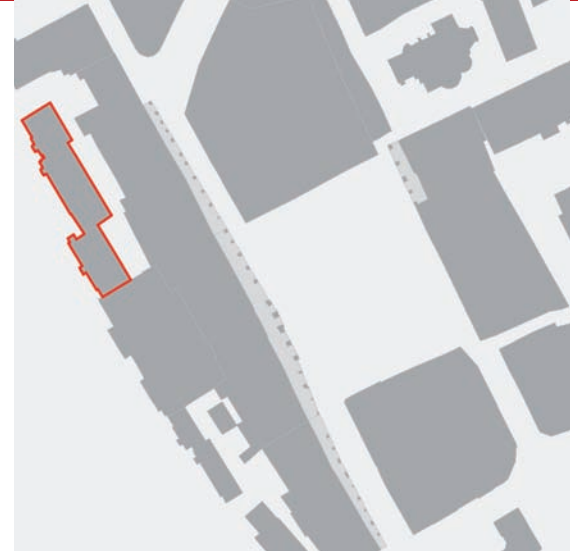
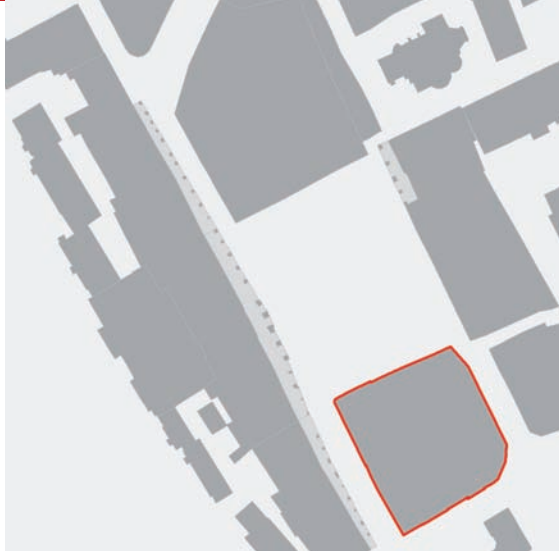

Urbanistické bloky a prostory: vymezení (Zlín)

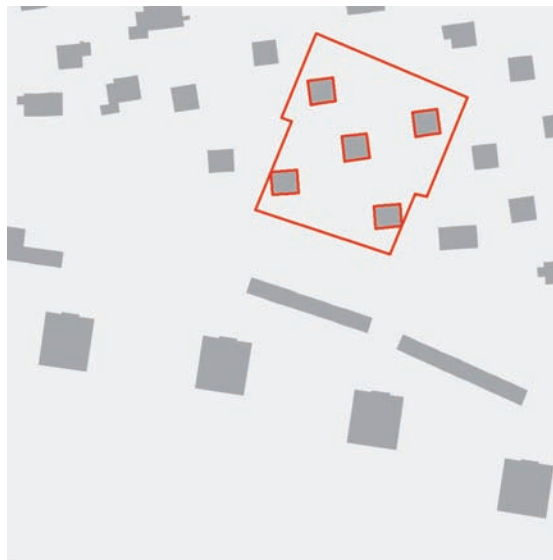
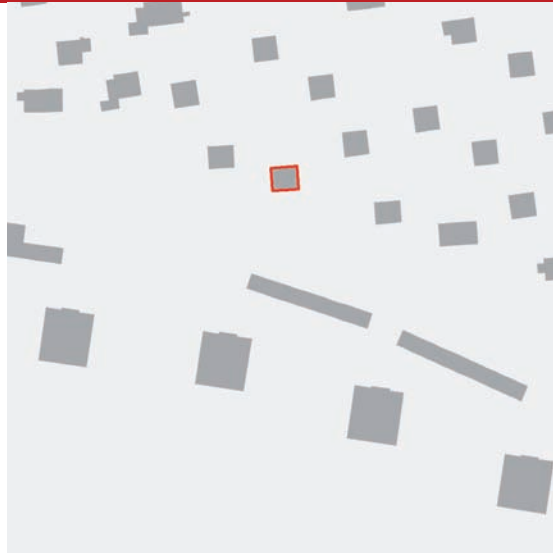
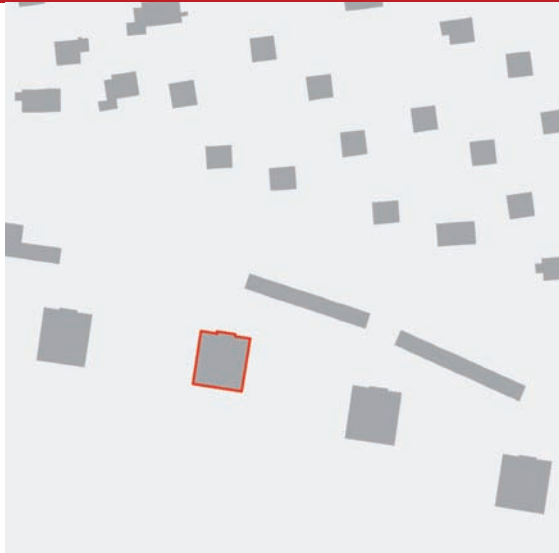

Urbanistické bloky a prostory: vymezení (Brno, Popice)

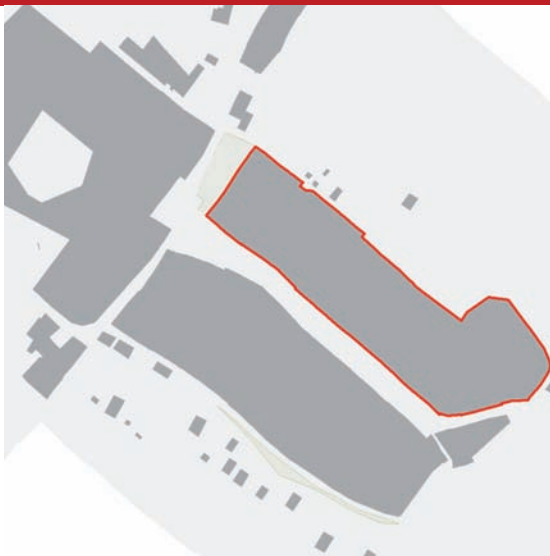

Urbanistické bloky a prostory: vymezení (Dolní Kounice)



Urbanistické bloky a prostory: klasifikace (hodnotící mapy)



Chráněná území: zonace A, B, C (dle textu OOP)

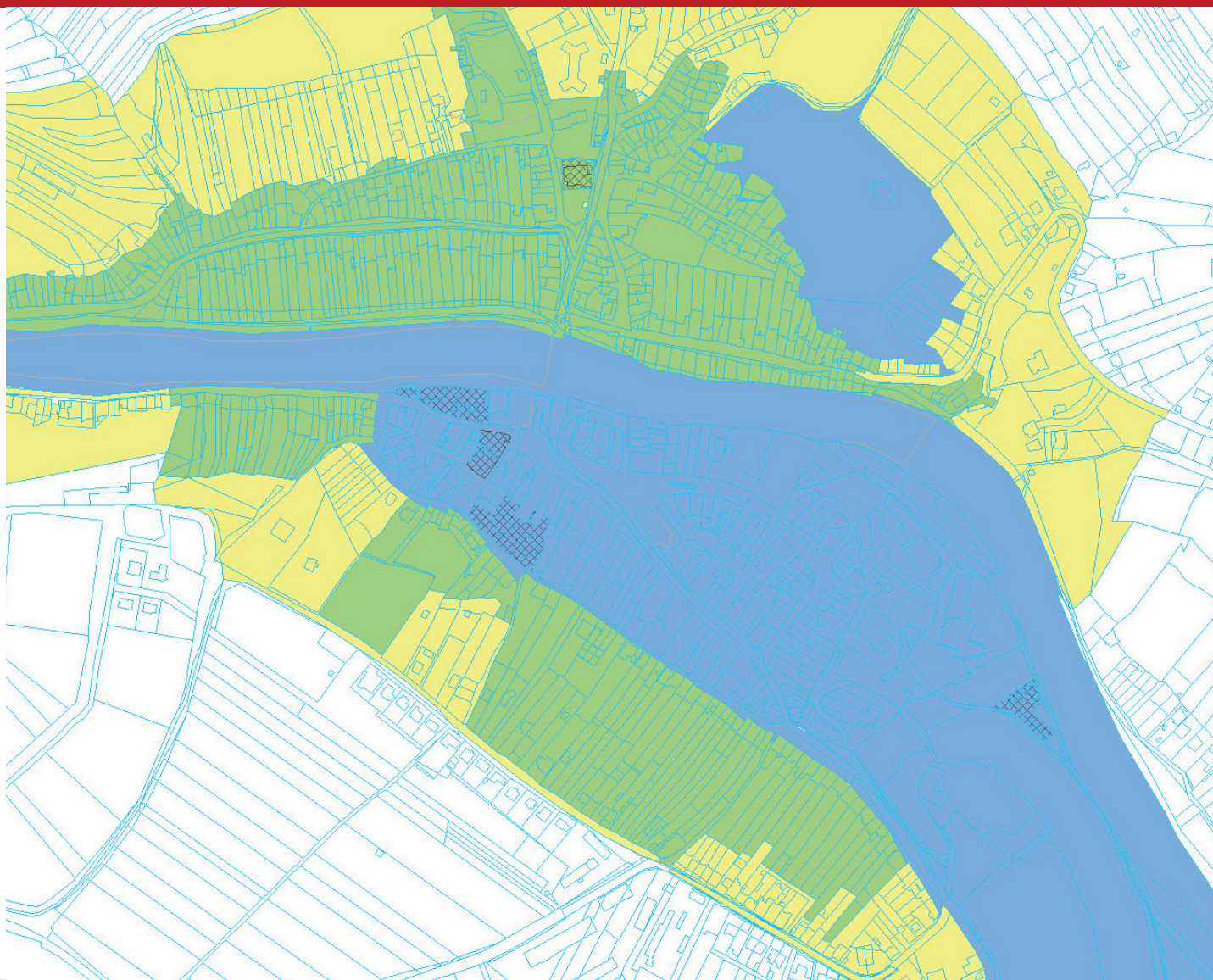

Pohledové vazby | Objekty pohledově významné, dominanty

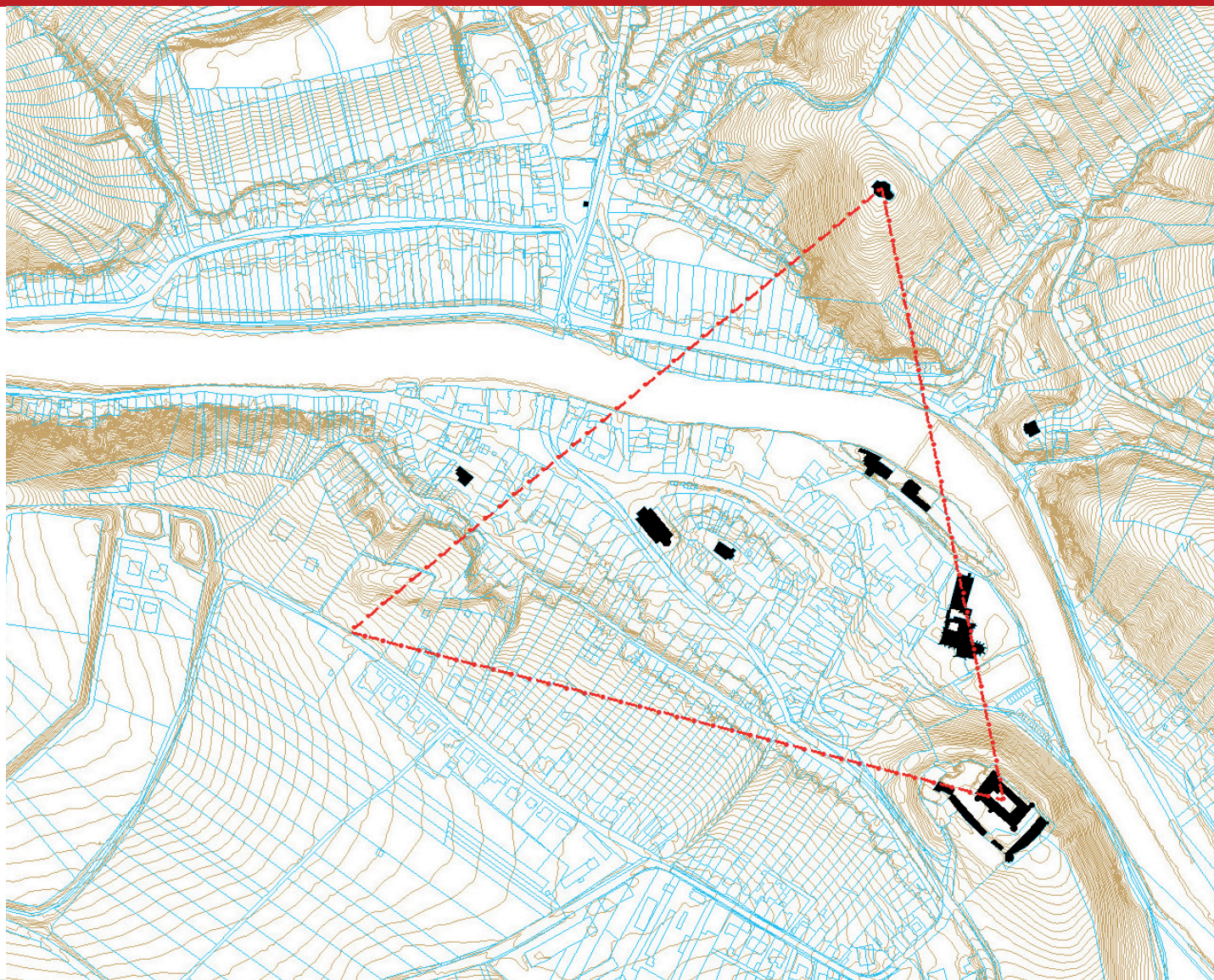

Objekty: klasifikace (hodnotící mapy)



Objekty: ochrana ≠ hodnota (Polička, domky Na Bídě)



-
- **Ing. arch. Zuzana Syrová**
Ing. Svatava Podrazilová

Generální ředitelství NPÚ

<https://geoportal.npu.cz>

<https://pagis.npu.cz>