



# ■ Editační a systémové otázky PaGis

**Praktické příklady z editační praxe a licenční budoucnost esri nástrojů**

---

Šimon Eismann

# příklady oprav a začleňování rozsahů KP

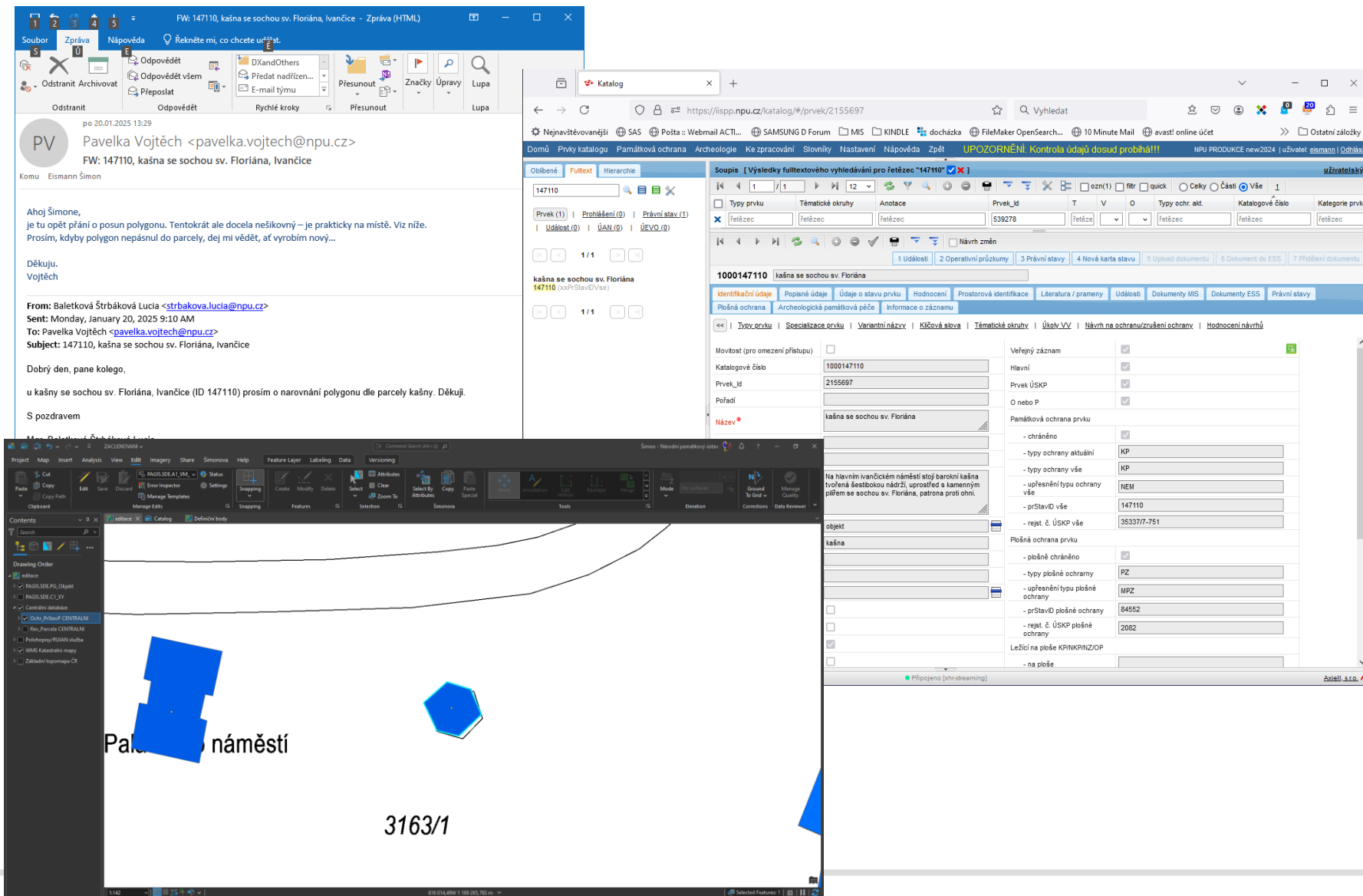

The image displays a composite screenshot of a workflow. On the left, an email from Pavelka Vojtěch to Eismann Simon discusses the correction of a polygon for parcel 147110. The main part of the image shows the 'Katalog' web application interface for the site 'kašna se sochou sv. Floriána'. The interface includes a search bar, navigation tabs, and a detailed data entry form for the site's characteristics and protection status. The form fields include:

- Movlost (pro omezení přístupu):
- Katalogové číslo: 1000147110
- Prvek\_id: 2155697
- Pořadí: kašna se sochou sv. Floriána
- Název\*: kašna se sochou sv. Floriána
- Veřejný záznam:
- Hlavní:
- Prvek ÚSKP:
- O nebo P:
- Památková ochrana prvků:
  - chráněno:
  - typy ochrany aktuální: KP
  - typy ochrany vše: KP
  - upřesnění typu ochrany vše: NEM
  - přístavID vše: 147110
  - rejst. č. ÚSKP vše: 353377-751
- Plošná ochrana prvků:
  - plošně chráněno:
  - typy plošné ochrany: PZ
  - upřesnění typu plošné ochrany: MPZ
  - přístavID plošné ochrany: 84552
  - rejst. č. ÚSKP plošné ochrany: 2082
- Ležící na ploše KPINKPZ/OP:
  - na ploše:

At the bottom, a GIS application window shows a map with a blue polygon and a red point, with labels 'Palačnické náměstí' and '3163/1'.

RE: prosba o prověření webových mapových služeb - Zpráva (HTML)

Soubor Zpráva Nápověda Řekněte mi, co chcete udělat.

Odpovědět  
Odpovědět všem  
Přeposlat

DXandOthers  
Předat nadřízen...  
E-mail týmu

Přesunout  
Značky  
Úpravy  
Lupa

po 20.01.2025 6:53

**SR** Staněk Roman <stanek.roman@npu.cz>  
RE: prosba o prověření webových mapových služeb

Komu Eismann Šimon

**Subject:** prosba o prověření webových mapových služeb

Dobrý den,

obracím se na Vás s prosbou o prověření webových mapových služeb z důvodu nenačítání správných prostorových údajů. Všiml jsem si, že od začátku tohoto roku se neaktualizují prostorové údaje u upravených přírůstkových bodů. Zdá se, že by to mohlo souviset s nasazením nových webových služeb dne 18. prosince.

Jako příklad uvádím recyklovaný PB 293163 z psychiatrické léčebny HB, který byl použit v rámci města Havlíčkův Brod pro most u bývalého mlýna.

**Vyhledání přírůstkového bodu v GIS**

ID přírůstkového bodu: 293163

Název objektu:

Ulice:

Č.č.:

Č.č.:

Kód lokality:

Kód regionu:

Vyhledat

ID PB (sprB)	ID OB (IDOP_PG)	Pr.Stav_id (dReg)	Název objektu	Obec	Ulice	Č.č.	Č.č.	Typ č.d.	ORP	Okres	Lokalita	Hist. osada	Region
293163			most	Havlíčkův Brod					Havlíčkův Brod	Havlíčkův Brod	Psychiatrická nemocnice Havlíčkův Brod	Psychiatrická nemocnice Havlíčkův Brod	Havlíčkův Brod

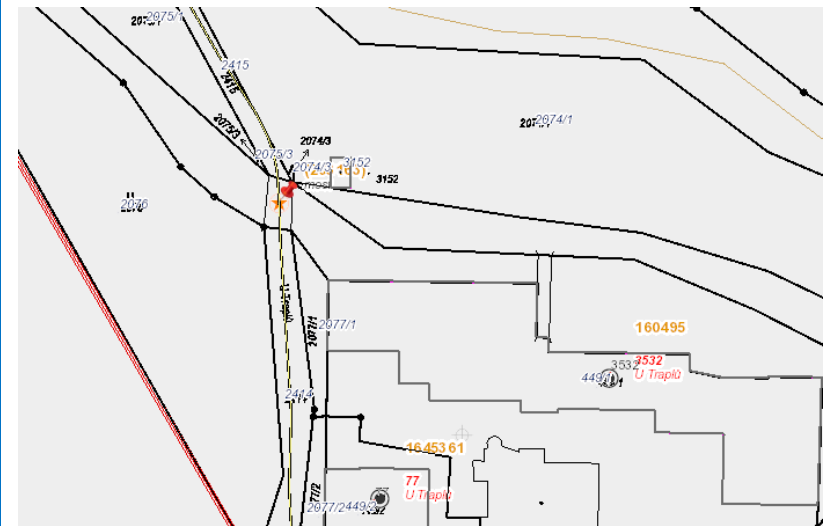

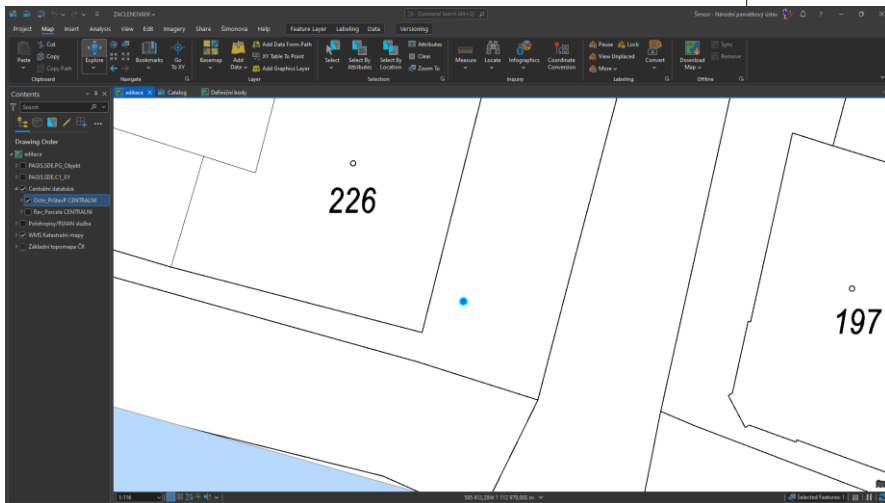
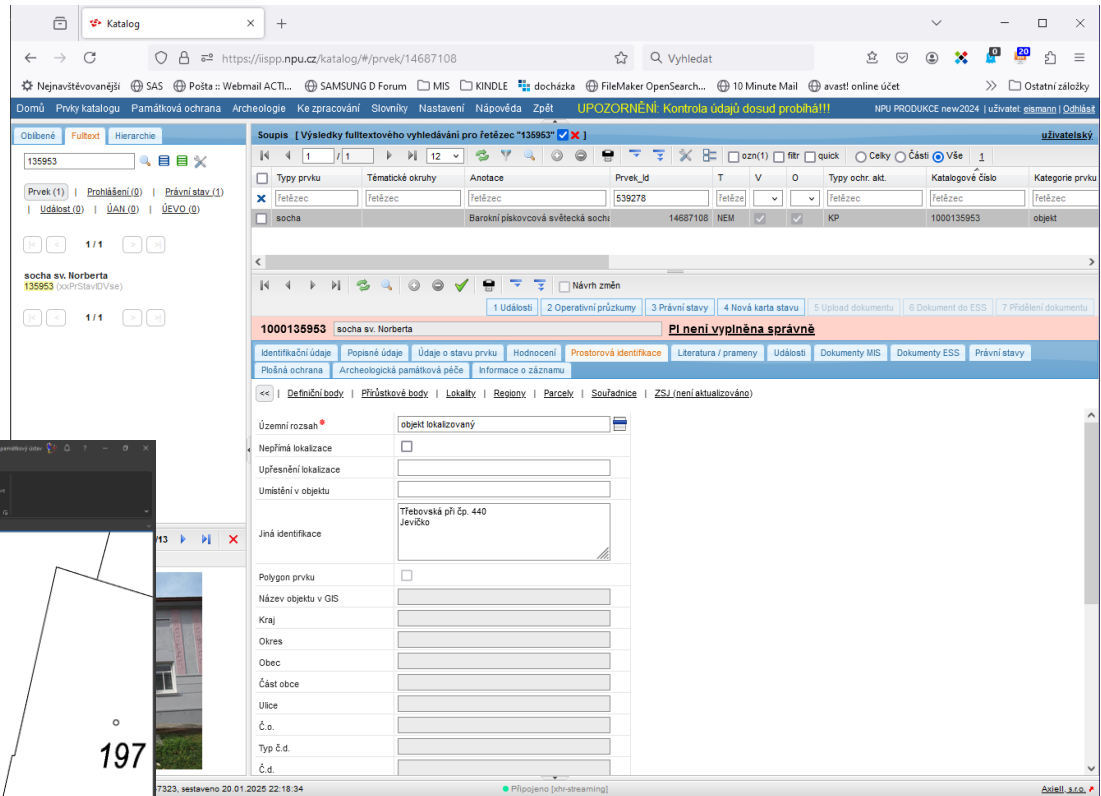
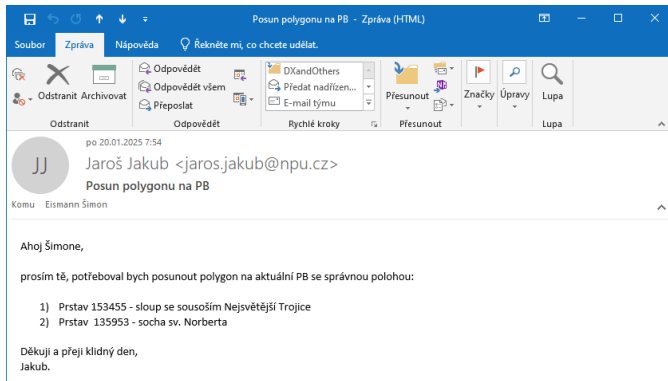

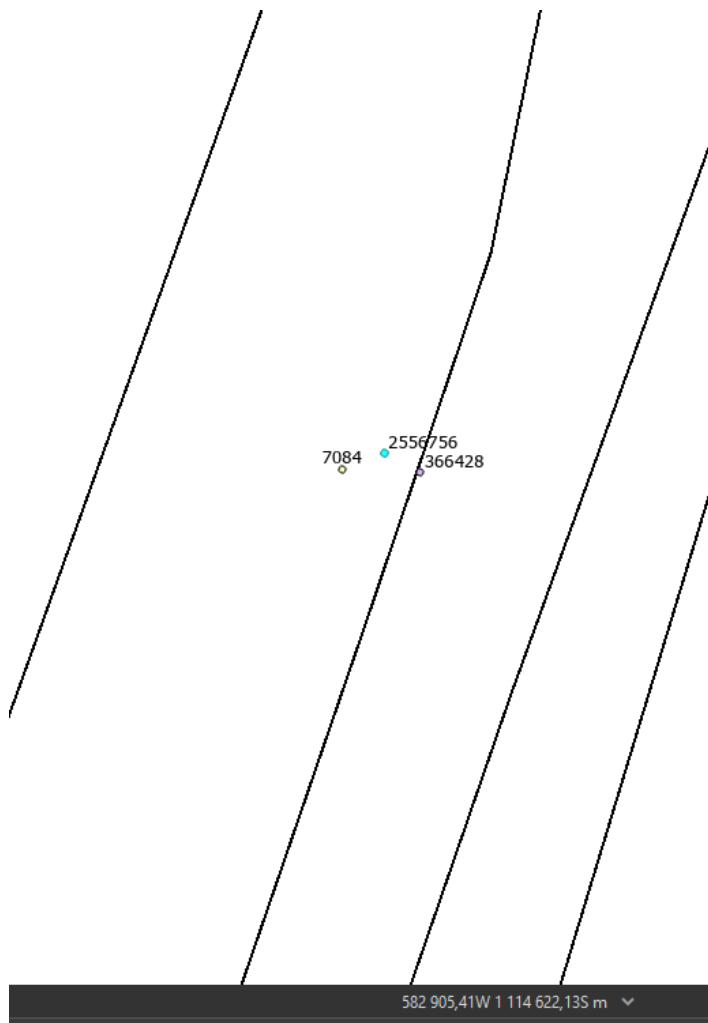

Nástroje přílohy Zpřesnění lokalizace - Zpráva (HTML)

Soubor Zpráva Nápověda Přílohy Řekněte mi, co chcete udělat.

Otevřít Rychlý tisk Odebrat přílohu Uložit jako Uložit všechny přílohy Uložit do počítače Nahrát Nahrát všechny přílohy Uložit do cloudu Vybrat Kopírovat vše Zobrazit zprávu Zpráva

po 27.01.2025 13:54

JJ Jaroš Jakub <jaros.jakub@npu.cz>  
Zpřesnění lokalizace

Komu Eismann Šimon

366428.png  
9 KB

Ahoj Šimone,

prosím, prosím o posunutí IDOB\_PG č. 2556756 na zpřesněnou lokalizaci – přírůstkové číslo 366428

Mgr. Jakub Jaroš  
odbor evidence, dokumentace a IS  
Příhrádek 5  
531 16 Pardubice  
tel.: 602 888 623  
e-mail: [jaros.jakub@npu.cz](mailto:jaros.jakub@npu.cz)  
<http://www.npu.cz>  
<https://cs-cz.facebook.com/NPU.cz/>

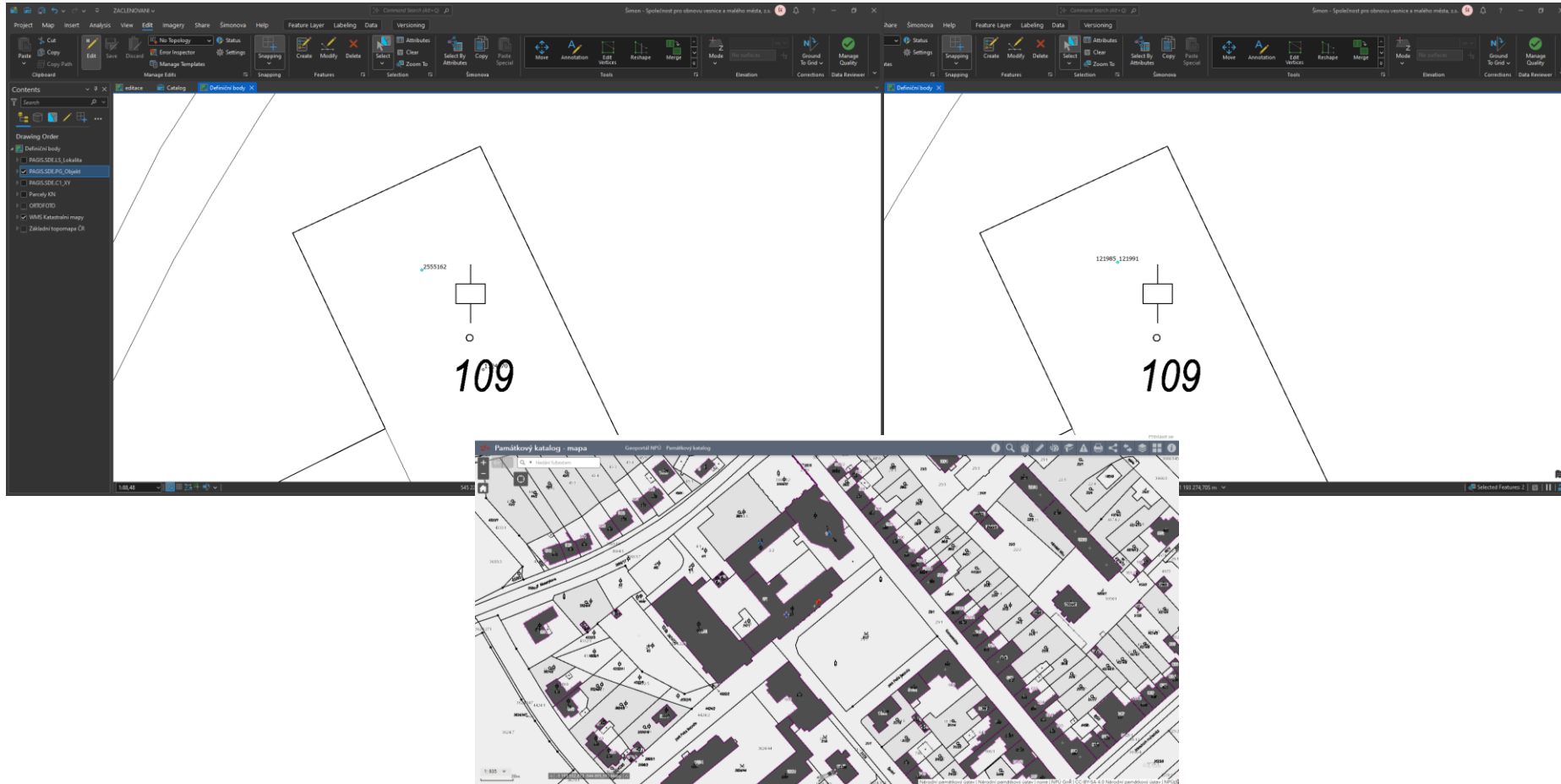

Informace o pozemku | Nahližení do katastru nemovitostí - Brave

nahlizenidokn.cuzk.gov.cz/ZobrazObjekt.aspx?encrypted=NAHL--svkG75DvoFpSBYfY68i4w\_k4p5nwPmVDBvz5Dj181LCWBERT...

ArcheoTab -PK... Spisy IntranetBr - Intr

**GOÚZK** Nahližení do katastru nemovitostí

Platnost dat k 03.02.2025 14:00

Parcela Stavba Jednotka Právo stavby Řízení Mapa LV Kat. území Můj katastr

Pro zobrazení vlastníka a dalších údajů se přihlaste nebo zadejte zobrazený kód.

NDf y v

Nový obrázek Pokračovat

**Informace o pozemku**

Parcelní číslo: [st. 123](#)

Obec: [Němčický \(584703\)](#)

Katastrální území: [Němčický u Hustopečí \(703061\)](#)

Číslo LV: [1289](#)

Výměra [m<sup>2</sup>]: 205

Typ parcely: Parcela katastru nemovitostí

Mapový list: [KMD](#)

Určení výměry: Graficky nebo v digitalizované mapě

Druh pozemku: zastavěná plocha a nádvoří

**Součástí je stavba**

Budova bez čísla popisného nebo evidenčního: [jiná stavba](#)

Stavba stojí na pozemku: [p. č. st. 123](#)

Stavební objekt: [bez č. p. / č. ev.](#)

**Informace o objektu**

<- vyber prvku

Atribut	Hodnota
Jednoznačný identifikátor parcely	1274366735
Příznak nesprávnosti	NULL
Kmenové parcelní číslo	123
Poddělení čísla parcely	NULL
Výměra parcely	205
Způsob využití pozemku	NULL
Rozšíření druhu číslování parcely	Stavební
Kód druhu pozemku	zastavěná plocha a nádvoří
Nadřazené katastrální území	703061
Začátek platnosti	21.10.2010
Konec platnosti	NULL
ID transakce v RÚIAN	0
ID řízení v ISKN	1594480735
Číslo parcely	123
Zdroj geometrie	DKM

The screenshot displays a GIS application window with a cadastral map on the left and an 'Attributes' table on the right. The map shows several parcels with labels such as 71/1, 133, 71/2, 71/4, 35, 2893/1, 2893/2, 138556, 72/7, and 131/2. A blue square highlights a specific parcel within the 2893/2 area. The 'Attributes' table provides detailed information for this selected parcel.

Attributes	
Selection Layers	
Change the selection.	
Centrální databáze : Rev_Parcela CENTRALNI (1)	
Attributes	
Geometry	
OBJECTID	129098
parcelni cislo	2893
parcelni podlomeni	2
cast parcely	parcela - díl (VNK)
mapova priloha (porovnaní)	nesouhlasí
textovy popis (porovnaní)	souhlasí
parcela dle vyhlasky	72/2
parcela externi	<Null>
poznamka	<Null>
subtyp	parcela / část
ident chruzemi	<Null>
IDREG (ident KP v USKP)	<Null>
subtyp revize	KP
platnost od	12.02.2020
platnost do	<Null>
aktualizace	10.02.2025 9:24:08
polohopisny podklad	DKM (digitální katastrální mapa)
zpracovatel	Pavelka Vojtěch, Ing. arch.
ochrana parcely KP - NKP	KP
druh pozemku	pozemková parcela
kod KU	605697
dotcena cast pozemku	na pozemku
zmena parcely	rozděleno



Re: dotaz UAP - Zpráva (HTML)

Soubor Zpráva Nápověda Rekněte mi, co chcete udělat.

Odstranit Archivovat Odpovědět Odpovědět všem Přeposlat

Odstranit Odpovědět Rychlé kroky Přesunout

čt 20.02.2025 11:07

**VV** Vrabec Vladimír <vrabec.vladimir@npu.cz>

Re: dotaz UAP

Komu Eismann Šimon

a ještě mám při dnešku jednu věc DB 1324617 v k.ú. Česká Lípa připojuje si kolegyně SHP do Tricia a natahuje se tam stále č.p. 257 a mělo by už si slíbil jsem jí, že to nahlásím, tak to hlá

W

**Od:** "Eismann Šimon" <eismann.simon@...>  
**Komu:** "Vrabec Vladimír" <vrabec.vladimír@...>  
**Odesláno:** Čtvrtek, 20 Únor, 2025 9:26:  
**Předmět:** RE: dotaz UAP

**Uzemní identifikace**

1324617

229

228

930

227/1

1324617

257

721398

292

**Attributes**

Selection Layers

Change the selection.

PAGIS\_SDE\_PG\_Objekt (1)

1000

Attributes Geometry

LECTID	3862606
číslo mapového podkladu (RSO)	1000
řadové číslo RSO	2
DB (id_st_budovy v RSO)	1010243179
charakter změny v RSO	91
datum zpracování v RSO	18.03.2003
parcelní číslo (RSO)	2002270010
řadové číslo budovy (RSO)	1
číslo domovního čísla	0
popisné číslo	0
číslo popisné	257
číslo orientační v rámci UVP	34
ICE_ID (identifikátor UVP)	0067393
číslo ulice adresní	Sokolská
znak rohové budovy v RSO	N
datum aktualizace v RSO	20050405
číslo platnosti v RSO	20010301
znak více parcel v RSO	0
ID_ID (identifikátor budovy v ISKN)	169723501
obsah na uzemí jiné obce (RSO)	0
REG (identifikátor PamZak)	0
DRPORC (identifikátor REJST)	0
DB_PG (identifikátor objektu PaGIS)	1324617
btyp	objekt dle ČSÚ stávající
datum PaGIS	data ČSÚ (RSO)
číslo platnosti prvku PaGIS	02.01.2007
typ	stávající
číslo platnosti prvku PaGIS	<Null>
datum aktualizace prvku PaGIS	02.01.2007
příznak	<Null>
duplicitní bod objektu PaGIS	<Null>

Auto Apply  Apply Cancel

**NÚZK** Nahlížení do katastru nemovitostí

Platnost dat k 20.02.2025 12:00

Pro zobrazení vlastníka a dalších údajů se přihlaste nebo zadejte zobrazený kód.

**KWZAM**

Nový obrázek Pokračovat

**Informace o pozemku**

Parcelní číslo:	227/1
Obec:	Česká Lípa [561380]
Katastrální území:	Česká Lípa [621382]
Číslo LV:	13844
Výměra [m <sup>2</sup> ]:	239
Typ parcely:	Parcela katastru nemovitostí
Mapový list:	DKM
Určení výměry:	Ze soudanic v S-JTSK
Druh pozemku:	zastavěná plocha a nádvoří

**Součástí je stavba**

Budova s číslem popisným:	Česká Lípa [406899]; č. p. 3406; rodinný dům
Stavba stojí na pozemku:	p. č. 227/1
Stavební objekt:	č. p. 3406
Ulice:	Sokolská
Adresní místa:	Sokolská 3406/34

Nemovitost je v územním obvodu, kde státní správu katastru nemovitostí ČR vykonává Katastrální úřad pro Liberecký kraj, Katastrální pracoviště Česká Lípa

Zobrazené údaje mají informativní charakter. Platnost dat k 20.02.2025 12:00.

PK - parcely na movitce?

Komu Eismann Šimon

Ahoj,  
našli jsme s kolegyní pár nejasností s lokalizací prvků movitek a zarazilo mě, jak je možné, že se na prvku transferovaného oltáře drží parcely z původní lokalizace a nejde to nijak smazat ani pořádat na dřívější PI.  
<https://ispp.npu.cz/katalog/#/prvek?id=39172778>  
Díky Ivan

ÚPOZORNĚNÍ: kontrola usajů dosud probíhá!!!

1000129856\_0010 Hlavní oltář sv. Petra

Definiční body | Přístupové body | Lokality | Regiony | Parcely | Souřadnice | ZSJ (není aktualizováno)

Územní rozsah \*  
 Nepřímá lokalizace   
 Přímá lokalizace   
 Úpřesnění lokalizace   
 Umístění v objektu v ose presbytáře   
 Jiná identifikace Kostel sv. Petra Na Hrádku Brandýs nad Labem okr. Praha-východ

Polygon prvku   
 Název objektu v GIS starý zámek

Kraj Středočeský kraj  
 Okres Benešov  
 Obec Chocerady  
 Část obce Komorní Hrádek  
 Ulice   
 Č. o.   
 Typ č.d.   
 Č.d.   
 ORP Benešov  
 Lokalita Komorní Hrádek  
 Region Benešov  
 ZSJ Brandýs-historické jádro: Komorní Hrádek

Přístupové body  
 19363 Komorní Hrádek Chocerady Chocerady  
 Lokality  
 8926 Komorní Hrádek zámek Komorní Hrádek Chocerady Chocerady  
 Regiony  
 273 Benešov  
 Parcely  
 124 st. Brandýs nad Labem 609048 2994328209 celý pozemek PS kostel sv. Petra 191142-1992  
 213 p. Brandýs nad Labem 609048 2997189209 celý pozemek KÓD ZP: VYUŽITÍ: 21 PS kostel sv. Petra 191142-1992  
 132 st. Chocerady 652024 2371202201 ZPŮSOB OCHRANY: nemovité kulturní památka KÓD PC

ZSJ (není aktualizováno)  
 90410 Brandýs-historické jádro 9041 0 1902 Brandýs nad Labem  
 520350 Komorní Hrádek 52035 0 153 Komorní Hrádek

Územní identifikace

1000129856\_0010 Hlavní oltář sv. Petra

Definiční body | Přístupové body | Lokality | Regiony | Parcely | Souřadnice | ZSJ (není aktualizováno)

Parcela	atastr. úz. - kód [R]	Chráněno	Rozsah ochrany - kód	Poznámka	Závislá PI	ZDR	ZDR - název	ZDR - číslo	Datum změny RÚIAN	Kód změny RÚIAN	Datování dřívější PI	Poz
<input type="checkbox"/>	124	609048	0	celý pozemek	Ppozn=: PoznSpec=kostel;							
<input type="checkbox"/>	213	609048	0	celý pozemek	Ppozn=: PoznSpec=ohrad;							KÓD
<input type="checkbox"/>	132	652024				PC			13.10.2018	AKTUALIZACE		ZPŮ

Odkud pochází záznam o parcelě, možnosti: PS=právní stav, PR=části prvku, RU=ručně zadány k celku, PC=závislá parcela s vazbou na celek



■ Licence ArcGis Desktop -  
>uživatelé na AGS Enterprise

■ Nutný účet na AGS Enterprise  
nebo Online

■ „trvalá licence“ vs.  
„předplatné“

■ Migrace v průběhu 2026

Desktop Basic -> Enterprise  
Creator License

21 000,- /rok + DPH

2023 to 2024 ArcGIS User Type Comparison Matrix  
Summarizes the updates made to the user types from 2023 to 2024.



	Grow your organization by adding any of these user types			Start creating maps and apps with one of these user types		
	Viewer	Contributor	Mobile Worker	Creator	Professional	Professional Plus
<b>WHAT'S INCLUDED</b>						
<b>ArcGIS Pro</b>						
● Can view data and apps				✓		
●● Can view and edit data, but can't create or modify apps and items					✓	
●●● Can view, edit data, and create and modify apps and items						✓
✓ Included						✓
■ Newly Added						✓
ArcGIS Pro Basic				✓		
ArcGIS Pro Standard					✓	
ArcGIS Pro Advanced						✓
ArcGIS Pro extensions						✓
ArcGIS 3D Analyst						✓
ArcGIS Data Reviewer						✓
ArcGIS Geostatistical Analyst						✓
ArcGIS Image Analyst						✓
ArcGIS LocateXT						✓
ArcGIS Network Analyst						✓
ArcGIS Publisher						✓
ArcGIS Spatial Analyst						✓
ArcGIS Workflow Manager						✓
<b>Apps</b>						
ArcGIS Dashboards	●	●●	●●	●●●	●●●	●●●
ArcGIS Data Pipelines (ArcGIS Online only)				●●●	●●●	●●●
<b>ArcGIS Earth</b>						
ArcGIS Earth	●	●●	●●	●●●	●●●	●●●
ArcGIS Earth mobile app	●	●	●	●	●	●
ArcGIS Excalibur (ArcGIS Enterprise, coming to ArcGIS Online Fall 2024)				●●●	●●●	●●●
ArcGIS Experience Builder	●	●●	●●	●●●	●●●	●●●
<b>ArcGIS Field Maps</b>						
ArcGIS Field Maps	●	●	●●	●●●	●●●	●●●
Field Maps Designer				●●●	●●●	●●●
<b>ArcGIS Flight</b>						
ArcGIS Flight			●●	●●	●●	●●
ArcGIS GeoBIM		●●	●●	●●●	●●●	●●●
ArcGIS Hub Basic (ArcGIS Online only)	●	●	●	●●●	●●●	●●●
ArcGIS Instant Apps	●	●●	●●	●●●	●●●	●●●
ArcGIS Knowledge Studio <sup>1</sup> (ArcGIS Enterprise only)	●	●	●	●●●	●●●	●●●
ArcGIS Maps for Adobe Creative Cloud	●	●	●	●●●	●●●	●●●
ArcGIS for Microsoft 365 <sup>2</sup>	●	●●	●●	●●●	●●●	●●●
<b>ArcGIS Mission<sup>3</sup> (ArcGIS Enterprise only)</b>						
ArcGIS Mission Manager				●●●	●●●	●●●
ArcGIS Mission Responder		●●	●●	●●●	●●●	●●●

App	Now Includes:	Now Includes:	Now Includes:
	ArcGIS Data Pipelines	Advanced Editing	Advanced Editing
	ArcGIS Excalibur	ArcGIS Data Pipelines	ArcGIS CityEngine
	ArcGIS Flight	ArcGIS Excalibur	ArcGIS Data Pipelines
	ArcGIS GeoBIM	ArcGIS Flight	ArcGIS Excalibur
	ArcGIS Image for Online	ArcGIS GeoBIM	ArcGIS Flight
	ArcGIS Knowledge Studio	ArcGIS Image for Online	ArcGIS GeoBIM
	ArcGIS Mission Manager	ArcGIS Knowledge Studio	ArcGIS Image for Online
	ArcGIS Pro Basic	ArcGIS Mission Manager	ArcGIS Knowledge Studio
	ArcGIS StoryMaps Briefings app	ArcGIS StoryMaps Briefings app	ArcGIS Mission Manager
	ArcGIS for Teams (part of ArcGIS for Microsoft 365)	ArcGIS for Teams (part of ArcGIS for Microsoft 365)	ArcGIS Pro extensions
	ArcGIS Web Editor	ArcGIS Web Editor	ArcGIS StoryMaps Briefings app
			ArcGIS for Teams (part of ArcGIS for Microsoft 365)
			ArcGIS Web Editor

Enterprise customers only.

■ **Video o konverzi .mdb do formátu čitelného PRO**

■ [https://www.youtube.com/watch?v=T\\_Tcfm9y2SY](https://www.youtube.com/watch?v=T_Tcfm9y2SY)

■ **Ve skutečnosti odkaz na vlastnost Qgisu**

- Umí číst via MS Access engine
- Umí ukládat do .gdb
- Umí – nyní již přímo – číst ArcGis mapové a feature služby

■ **Qgis vhodný i na další operace mimo licenční možnosti PRO Basic**

- Kontrola topologie
- Exporty a importy např. .gml

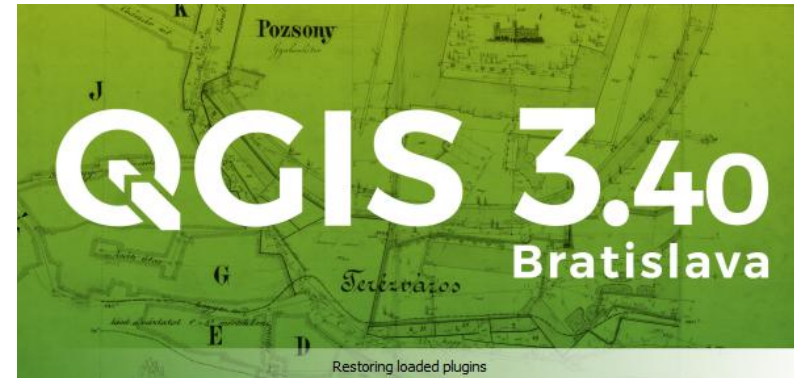

**Accessengine – komponent nutný pro načítání .xls/.xlsx do PRO**

---

# Díky za pozornost a někdy příště!

