



- **(Pa)GISové okénko**
(PÚ 1 a 5/2024 || data pro ÚAP)

Ing. arch. Zuzana Syrová, Ing. Svatava Podrazilová
NPÚ, generální ředitelství



- **PÚ 1/2024 - Metodika charakterizace památkově chráněných území z hlediska určujících hodnot¹; předmět a podmínky ochrany (pokračování PÚ č. 2/2023)**
Příprava pilotních popisů pro jednotlivá ÚOP a typologie území (PR, PZ, OP) a příprava legendy, grafického znázornění, značek. Příprava popisů konkrétních památkově chráněných území (minimálně 5 popisů) PÚ 5/2004.

Hlavní garant úkolu SPP/Michalčáková, SPP/OPP/Merunková
součinnost s ÚOP, INF/GIS
Garant úkolu za MK Exnarová
Termín plnění 30. 9. 2024

- **PÚ 5/2024 - Památkově chráněná území – součinnost při přípravě vyhlášení a revizi památkově chráněných území – pokračování úkolu.**
(mapové přílohy)

Hlavní garant úkolu SPP/OPP/Merunková
součinnost v rámci NPÚ nedefinována
Garant úkolu za MK Exnarová
Termín plnění 15. 12. 2024
(Pro jednotlivé řešené lokality stanovilo MK dílčí termíny)

¹ Ambice úkolu je podchytit hodnoty stavebněhistorické, archologické, urbanistické, krajinné...
(viz ZZ za profilový úkol č.2/2023 k 30. 11. 2023)

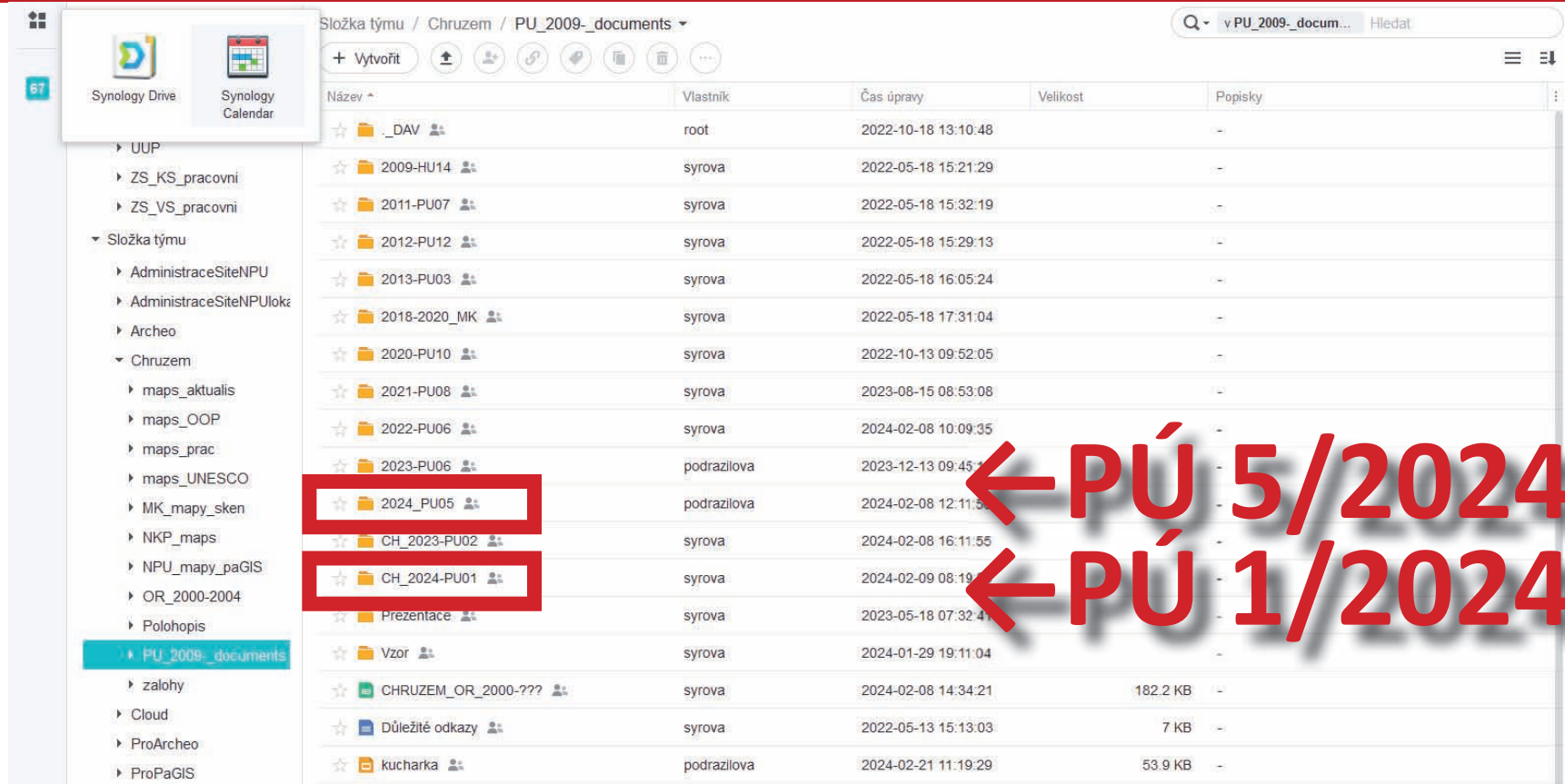

Složka týmu / Chruzem / PU_2009_documents

Vytvořit

Název	Vlastník	Čas úpravy	Velikost	Popisky
☆ _DAV	root	2022-10-18 13:10:48		-
☆ 2009-HU14	syrova	2022-05-18 15:21:29		-
☆ 2011-PU07	syrova	2022-05-18 15:32:19		-
☆ 2012-PU12	syrova	2022-05-18 15:29:13		-
☆ 2013-PU03	syrova	2022-05-18 16:05:24		-
☆ 2018-2020_MK	syrova	2022-05-18 17:31:04		-
☆ 2020-PU10	syrova	2022-10-13 09:52:05		-
☆ 2021-PU08	syrova	2023-08-15 08:53:08		-
☆ 2022-PU06	syrova	2024-02-08 10:09:35		-
☆ 2023-PU06	podrazilova	2023-12-13 09:45:11		-
☆ 2024_PU05	podrazilova	2024-02-08 12:11:55		-
☆ CH_2023-PU02	syrova	2024-02-08 16:11:55		-
☆ CH_2024-PU01	syrova	2024-02-09 08:19:11		-
☆ Prezentace	syrova	2023-05-18 07:32:41		-
☆ Vzor	syrova	2024-01-29 19:11:04		-
☆ CHRUZEM_OR_2000-???	syrova	2024-02-08 14:34:21	182.2 KB	-
☆ Důležité odkazy	syrova	2022-05-13 15:13:03	7 KB	-
☆ kucharka	podrazilova	2024-02-21 11:19:29	53.9 KB	-

* Dokumenty k oběma úkolům na společném sdíleném úložišti pagis.npu.cz/Chruzem/PU_2009_documents + společný kalendář
 Editoři PaGIS jakožto registrovaní uživatelé mají oprávnění vkládat dokumenty. Opakovaně upozorňujeme na ZÁKAZ DIAKRITIKY V NÁZVECH SOUBORŮ!!!
 K řešeným lokalitám¹ proběhnou schůzky na ZOOMu (garanti GnŘ urbanismus + GIS, garant ÚOP + lokální editor PaGIS)
 Společný výjezd do terénu (v roce 2023 Hodslavice, Místek, letos pravděpodobně Dolní Kounice)

¹ Jako pilotní území pro PÚ 1/2024 bude zvolena lokalita zpracovávaná v PÚ 5/2024.

Pro(Pa)GIS

Blok editorů a příznivců (Pa)GIS, (Pa)MIS, (Pa)Katalogu a IISPP vůbec...

O PaGIS ▾ Pro editory PaGIS ▾ Revizní okénko ▾ ÚAP ▾ **Urbanistické okénko** ▾ Akce Kniha přání a stížností Kontakt ▾

Chráněná území: PÚ
5/2024

Chráněná území: PÚ
2009—2024

Urbanistické okénko

Tato sekce je určena především pro osoby spolupracující řešení úkolu odborných a věcných revizí chráněných území.

- Pravidla řešení úkolu viz [Ten dělá to a ten zas tohle I. \(GIS\)](#) | [Ten dělá to a ten zas tohle II. \(urbanismus\)](#)
- Odkazy na sdílené dokumenty úkolu od r. 2009, kontakty etc. viz [Chráněná území: PÚ 2009—2024](#).
Podrobnější přehled toho co kde hledat podává článek [Kdo hledá, najde](#).

VÝBĚR PŘÍSPĚVKŮ:

TEN DĚLÁ TO A TEN ZAS TOHLE II. ANEB PÚ CHRÁNĚNÝCH ÚZEMÍ

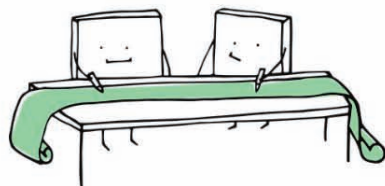

TEN DĚLÁ TO A TEN ZAS TOHLE I. ANEB PÚ CHRÁNĚNÝCH ÚZEMÍ

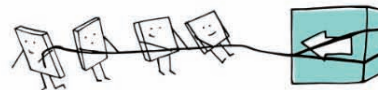

Od roku 2009 se pravidelně věnujeme (většinou profilovému, výjimečně v prvním ročníku hlavnímu) úkolu *Památkově chráněná území*

KDO HLEDÁ, NAJDE

Hledat ...

Tento blog je určen především osobám podílejícím se aktivně na vytváření Památkového geografického informačního systému (PaGIS). S ohledem na provázanost PaGIS s dalšími částmi Integrovaného informačního systému památkové péče (IISPP), zde snad najdou leccos užitečného i běžní uživatelé a příznivci IISPP.

Nadcházející události

- DUB 10:00 - 15:00
4 Setkání k PÚ 1 a 5/2024
- KVĚ Celý den
24 Jak na data ve veřejné správě
- ZÁŘ 9 září - 10 září
9 QGIS user conference and contributor meeting in Bratislava

Zobrazit Kalendář

* Společné urbanistické okénko na blogu Pro(Pa)GIS pro PÚ1/2024 i PÚ/5/2024

Chráněná území: PÚ 2009—2024

[2009](#) | [2011](#) | [2012](#) | [2013](#) | [2018](#) | [2019](#) | [2020](#) | [2021](#) | [2022](#) | [2023](#) | [2024](#)

LOKALITY PÚ 2009—2024 | [LOKALITY PÚ 5/2024](#)

Tabulka lokalit zpracovávaných v rámci (většinou profilového, výjimečně v prvním ročníku hlavního) úkolu "Památkově chráněná území Součinnost při přípravě vyhlášení a revizi památkově chráněných území" s odkazy na složky dokumentů na sdíleném úložišti <https://pagis.npu.cz/sheet>.

Zobraz záznamů

Hledat:

Kraj	Lokalita	Návrh / Změna	Složka PÚ	Garant GnŘ	
L	Bezděčín	PZ návrh	2024-PU05 2023-PU06 2021-PU08 2020-PU10	Čerňanský	rozpracováno odevzdáno pozastaveno k projednání
B	Brno	PZ návrh	2020-PU10 2013-PU03	Krusová	zpracováno odevzdáno prohlášeno
B	Brno - Lesná	PZ návrh	2011-PU07 2012-PU12	Krusová	odevzdáno nedoporučeno uzavřeno
A	Praha - Budánka	PZ zrušení	2018-2020	Čerňanský	nedoporučeno uzavřeno
S	Český Brod	PZ změna	2009-HU14	Krusová	odevzdáno priority 2020
T	Český Těšín	PZ návrh	2009-HU14	Krusová	zpracováno odevzdáno

KDO HLEDÁ, NAJDE

Hledat ...

Tento blog je určen především osobám podílejícím se aktivně na vytváření Památkového geografického informačního systému (PaGIS). S ohledem na provázanost PaGIS s dalšími částmi Integrovaného informačního systému památkové péče (IISPP), zde snad najdou leccos užitečného i běžní uživatelé a příznivci IISPP.

Nadcházející události

DUB 10:00 - 15:00

4 Setkání k PÚ 1 a 5/2024

KVĚ Celý den

24 Jak na data ve veřejné správě

ZÁŘ 9 září - 10 září

9 QGIS user conference and contributor meeting in Bratislava

Zobrazit Kalendář

GEOINFORMAČNÍ ZDROJE NPÚ

- [Geoportál památkové péče](#)
 - [Návody ke Geoportálu](#)
 - [Testovací verze geoportálu](#)
- [REST rozhraní mapových služeb NPÚ](#)
- [NPÚ na ArcGIS online](#)
- [INSPIRE Protected Sites – Cultural Heritage](#)
- [IISPP na Twitteru](#)
- [IISPP portál](#)
 - [Mapové projekty a aplikace ISAD](#)

* Přehled lokalit PÚ/5/2024 pro řešitele, kteří nemají účet na pagis.npu.cz čili Herringu
Tabulka zpětně doplněna do r.2009.

1 Kartařova PZ změna 2020 PÚÚ Měrankova oddloženo
nedořešeno

[Upravit](#)

Zobrazuji 1 až 25 z celkem 105 záznamů

◀ [Předchozí](#) [Další](#) ▶

Aktualizováno 2024-03-25 09:38:15

V tabulce lze jednoduše vyhledávat / filtrovat zadáním textového řetězce do pole Hledat nad jejím pravým horním okrajem. Počet zobrazených záznamů lze změnit v poli Zobraz záznamů nad vlevo. Přesun na záznamy na další / předchozí straně tabulky umožňují odkazy vpravo dole pod tabulkou.

Úkol se týká se podnětů, které MK shromáždilo na:

- úpravu hranice již prohlášených památkových rezervací a zón ve smyslu zmenšení či zvětšení rozsahu chráněného území (v tabulce uvedeno jako *změna*)
- zrušení plošné ochrany (v tabulce uvedeno jako *zrušení*)
- prohlášení nových památkově chráněných území (v tabulce uvedeno jako *návrh*)

Základní fáze stavu řešení úkolu:

- nové / opakované zadání
- rozpracována dílčí / finální fáze před přípravou OOP / dříve vyhlášky (v tabulce uvedeno jako *rozpracováno*)
- odevzdán zpracovaný elaborát dílčí / finální fáze (v tabulce uvedeno jako *odevzdáno*)
- pozastaveno ze strany MK (v tabulce uvedeno jako *pozastaveno*) z důvodu čekání na výsledek projednání s obcí (v tabulce uvedeno jako *k projednání*) nebo jejího nesouhlasného stanoviska (v tabulce uvedeno jako *nesouhlas*)
- nedoporučeno zrušení plošné ochrany nebo změna rozsahu chráněného území – odborné vyjádření / elaborát (v tabulce uvedeno jako *nedoporučeno / beze změny*)
- zpracován finální elaborát pro přípravu OOP / dříve vyhlášky (v tabulce uvedeno jako *zpracováno*)
- vydáno OOP / dříve vyhláška (v tabulce uvedeno jako *prohlášeno*)
- uzavřeno / pro danou lokalitu se nebude dále připravovat OOP / dříve vyhláška (v tabulce uvedeno jako *uzavřeno*)

Veřejné odkazy do složek úkolu na sdíleném úložišti jsou chráněny heslem.

Registrovaní uživatelé se mohou přihlásit na <https://pagis.npu.cz/sheet/>.

V případě problémů s přístupem nebo zapomenutého hesla kontaktujte někoho z níže v kontaktech uvedených garantů GIS GnŘ.

pagis.npu.cz/sheet/oo/r/581550397072668650

Soubor Upravit Zobrazit Vložit Formát Data Návoděda Všechny změny byly synchronizovány

PU 10 2020- pokračování

fx : lokalita

	A	B	C	D	E	F	G	H	I	J	K	L	M	N	O	P	
	lokality	kraj	okres	změna/návrh	VPZ/MPZ	PU	termín	data předchozího úkolu	složka PU s podklady MK, s věcnou revizí a mapou	"bez hesla" (registrovaní uživatelé po přihlášení)	dokumenty k odevzdání	garant	GIS UOP	poznámky	věcná revize	odborná revize	proč?
1	Bezděčín	Liberecký			VPZn	PU 5/2024 PU 06/2023		2023-PU06	VPZ_Bezdecin	VPZ_Bezdecin		Černánský-GnŘ; Martin Pospíšil-UOP	Vrabec				žádost o prohlášení PZ. Úkol přel na obci
2	Dolní Kounice	Jihomoravský			MPZn	PU 5/2024	15.12.2024	-	MPZn_Dolkounice	MPZn_Dolkounice		Merunková-GnŘ; Dana Novotná-UOP	Pavelka				návrh na prohlášení PZ
3	Havličkova Borová	Kraj Vysočina			MPZ	PU 5/2024	15.12.2024	-	MPZ_HavlickovaBorova	MPZ_HavlickovaBorova		Merunková-GnŘ;	Staněk				žádost o zrušení MPZ
4	Hodslavice	Moravskoslezský			VPZn	PU 5/2024	odevzdáno	2023-PU06	VPZ_Hodslavice	VPZ_Hodslavice		Černánský-GnŘ; M. Lehnertová, M. Bartošová, T. Nitra, J. Dudek - UOP	Maren				podnět na prohlášení historických následovat bude projednání na c
5	Holašovice	Jihočeský			VPR	PU 5/2024	15.12.2024	2023-PU06	VPR_Holasovice	VPR_Holasovice		Černánský-GnŘ; Gabriela Štátná a Marek Ehrlich-UOP	Pikous				revize hranice VPR, v souvislosti světového dědictví, úkol průběžně obci, následně zpracování podli zpracovává Ministerstvo kultury.
6	Horní Slavkov	Karlovarský			MPZ	PU 5/2024	30.6.2024	2023-PU06	MPZ_Horni-Slavkov	MPZ_Horni-Slavkov		Krusová-GnŘ; Adamec/UOP	Malina				žádost o redukci památkové zón nebyl splněn
7	Kdyně	Plzeňský			MPZn	PU 5/2024	15.12.2024	-	MPZn_Kodyne	MPZn_Kodyne		Stará-GnŘ;	Jedličková				návrh na prohlášení PZ
8	Letohrad	Pardubický			MPZ	PU 5/2024	30.6.2024	2023-PU06	MPZ_Letohrad	MPZ_Letohrad		Merunková-GnŘ; Alžběta Bilková-UOP	Jaroš				žádost o zvětšení PZ
9	Luže	Pardubický			MPZ	PU 5/2024	31.7.2024	2023-PU06	MPZ_Luze	MPZ_Luze		Merunková-GnŘ; Alžběta Bilková-UOP	Jaroš				žádost o zvětšení MPZ
10	LVA	Jihomoravský			KPZ	PU 5/2024	22.2.2024-jedná	2023-PU06	KPZ_LVA	KPZ_LVA		Merunková-GnŘ; Roman Zámečník a Dana Novotná-UOP	Sklenář				revize hranice KPZ v souvislosti evidován návrh na vymezení intrav
11	Mistek	Moravskoslezský			MPZ	PU 5/2024	hotovo/pozastaveno					Krusová-GnŘ; Bartošová/UOP	Maren				žádost na vymezení části Záměstí z dobš nebudou MK iniciovat rozšíř zasláno NPÚ
12	Mravín	Pardubický			MPZ	PU 10/2020	15.12.2024	2020-PO10	VPZn_Mravin	VPZn_Mravin		Černánský-GnŘ; Gabriela Štátná a Marek Ehrlich-UOP	Jaroš				na základě doporučení NPÚ k p projednání na obci, následně bu č. 10/2020
13	Mšeno	Středočeský			MPZ	PU 5/2024	15.12.2024	-	MPZ_Mseno	MPZ_Mseno		Merunková-GnŘ;	Minář/Marounek				žádost o zmenšení MPZ
14	Ostrava-Vitkovice	Moravskoslezský			MPZ	PU 5/2024	15.12.2024	2020-PO10	MPZ_Ostrava-Vitkovice	MPZ_Ostrava-Vitkovice		Stará-GnŘ;	Maren				Petice za vymezení části území z Vitkovice.
15	Sedlice	Jihočeský			MPZ	PU 5/2024	15.12.2024	-	MPZ_Sedlice	MPZ_Sedlice		Krusová-GnŘ; Poliačková/UOP	Pikous				žádost o zmenšení MPZ
16	Smíchov	Praha			MPZn	PU 5/2024	?	2023-PU06	MPZn_Smichov	MPZn_Smichov		Krusová-GnŘ; Baláček/UOP	Nový				žádost o rozšíření PZ. Úkol průl sm. č. Prahy 5 a Magistrátem hl. pro přípravu OP
17	Smilov	Karlovarský			KPZ	PU 5/2024	2023-PU06	2023-PU06	MPZn_Smilov	MPZn_Smilov		Černánský; Krusová-GnŘ; Vítězslav Adamec-UOP	Malina				podnět na prohlášení krajinné př

* Přehled lokalit zadaných k řešení v PÚ 5/2024 pro registrované uživatele - tabulka PU 10 2020- pokračování
Obsahuje podněty na základě redukce rozsahu CHÚ odd. ENP (Tábor). Lze očekávat i další podněty NPÚ (Pradubice?).

profilové úkoly CHRUZEM

- nový návrh (na zelené louce)
- návrh v návaznosti na stávající CHRUZEM
- změna rozsahu / zrušení

společná práce na návrhu rozsahu

- zakreslit/zkontrolovat rozsahy KP v dané lokalitě
- zkontrolovat VR stávajících ochran CHÚ
- odgeoreferencování map SK (bez vodoznaku)

- vkládání fotek do MIS
- záznamy v Katalogu

GIS editoři

Garanti

ZOOM jednání GIS editorů a garantů urbanistů

- odpracovat třídu **urbanistické bloky**
- odpracovat třídu **objekty**:
 - objekty KP
 - hodnotné objekty
 - rušící objekty

- příprava OOP
- vyhodnocení objektů pro GIS
- odborná revize ABC (s GIS)

Projednání s obcí

následuje další kolo ...



termíny zde
urbanistické okénko

* Kuchařka tety Sváti k PÚ 5/2024.

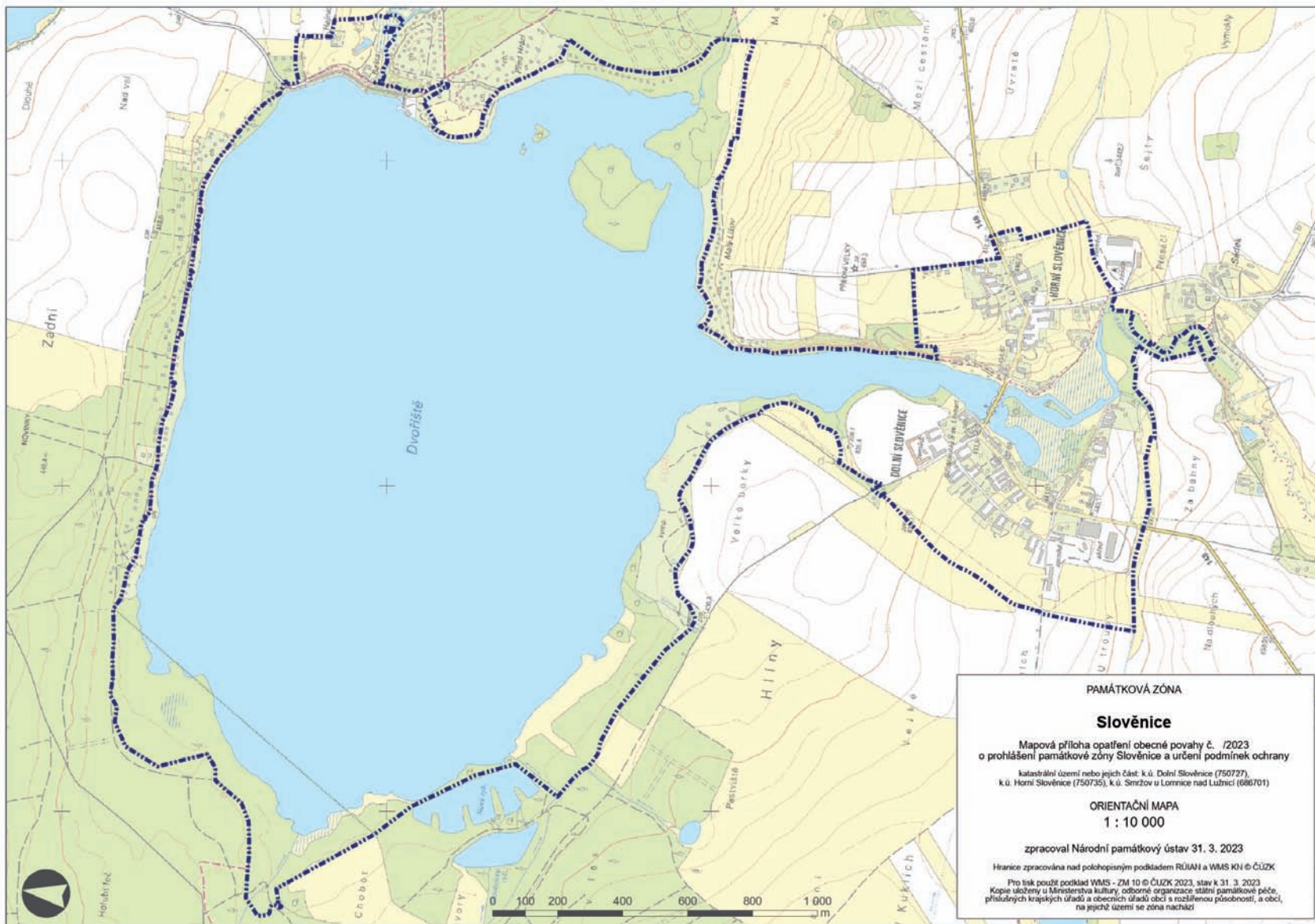

Vzor map | graf. část návrhu | 2 | Podrobná hodnotící mapa

Mapová příloha odůvodnění OOP č. /2023

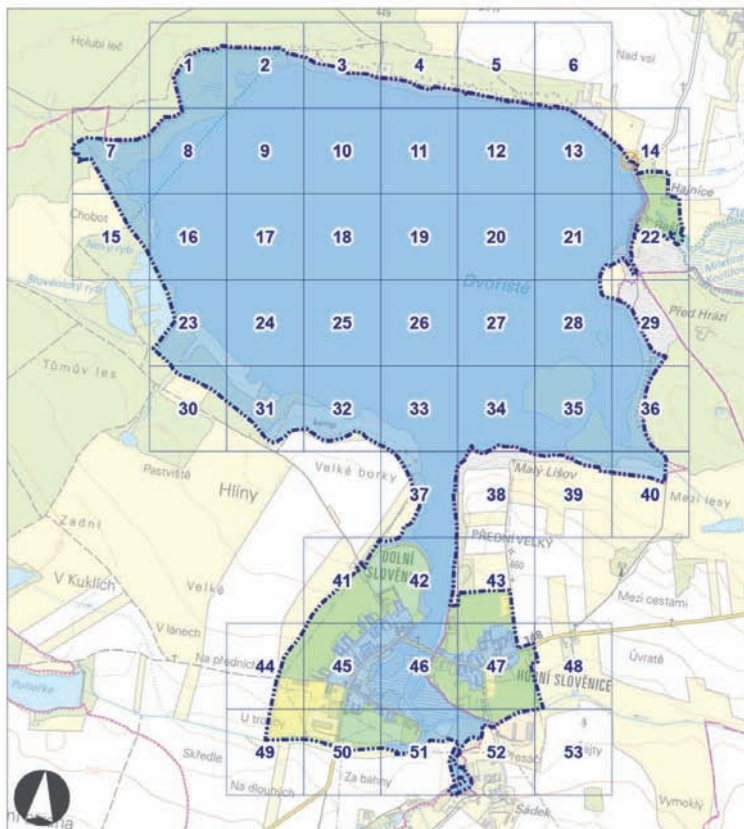

**PAMÁTKOVÁ ZÓNA
SLOVÁČICE**
katastrální území nebo jejich část: k.ú. Dolní Slováčice (750727),
k.ú. Horní Slováčice (750735), k.ú. Smržov u Lomnice nad Lužnicí (686701)
PODROBNÁ HODNOTÍCÍ MAPA PZ
Zpracoval Národní památkový ústav
31. 3. 2023
Polehospisný podklad atlasu WMS Katastrální mapy © ČÚZK; stav k 31. 3. 2023
Polehospisný podklad tiskové stránky Prohlášení služba WMS - ZM 25 © ČÚZK; stav k 31. 3. 2023
Kopie uloženy u Ministerstva kultury, odborné organizace státní památkové péče, příslušných krajských
úřadů a obecních úřadů obcí s rozšířenou působností, a obcí, na jejichž území se zóna nachází

Mapová příloha odůvodnění OOP č. /2023

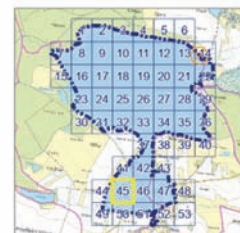
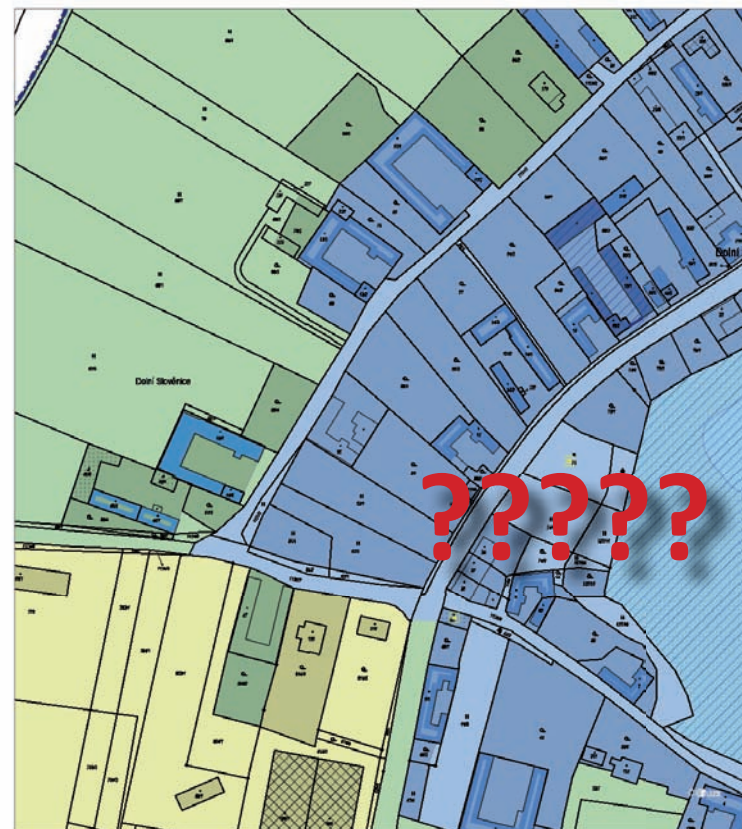

**PAMÁTKOVÁ ZÓNA
SLOVÁČICE**
PODROBNÁ HODNOTÍCÍ MAPA PZ
1:2 000
List 45 z 53
Polehospisný podklad WMS Katastrální mapy © ČÚZK; stav k 31. 3. 2023

→→→ Příprava varianty bez vyznačení ochrany objektů

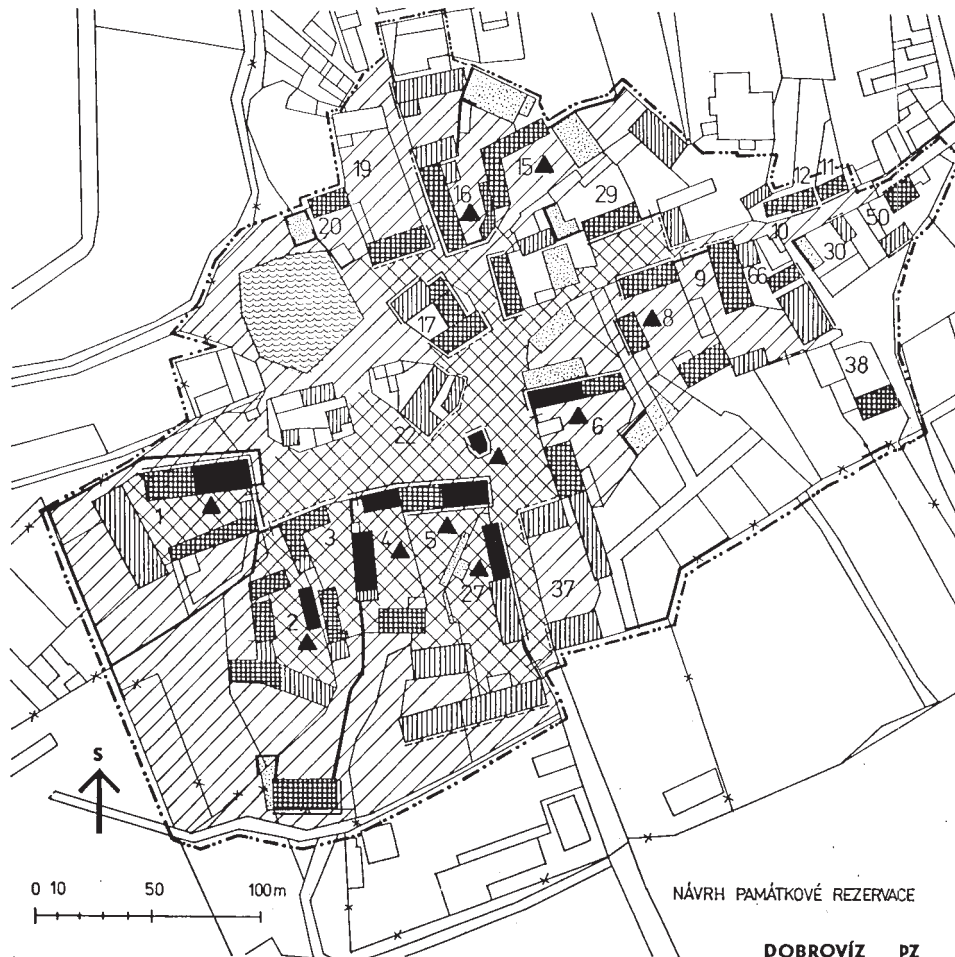

VYSVĚTLIVKY K PLÁNU PAMÁTKOVÉ REZERVACE (PR)

- Objekty nejhodnotnější, určující charakter PR
- ▨ Objekty hodnotné, určující charakter PR
- ▩ Objekty s tradiční hmotou, dotvářející charakter PR
- Objekty ostatní
- ⊗ Objekty působící rušivě
- ▨ Objekty zaniklé
- ▲ Památková ochrana
- △ Návrh památkové ochrany
- ⊕ Ohradní zdi, brány
- Hodnotné průčelí zachované
- - - Hodnotné průčelí
- Drobné hodnotné objekty, sklepy, studny
- Hodnotné stromy
- ▨ Vodní plochy
- ▨ Plochy zvýšené ochrany, určující charakter PR
- ▩ Plochy zvýšené ochrany, dotvářející charakter PR
- Plochy ostatní
- - - Hranice rezervace
- ✕✕ Hranice intravilánu

* Zavedená legenda vychází z aktualizované legendy navržené A. Vošahlíkem pro první památkové zóny. Kontinuálně od té doby pro mapy PZ používána.

Připravovaná varianta vychází z legendy navržené J. Škabradou a použité pro mapy návrhů VPR zpracovávané pod jeho vedením na konci 80. let.

Zda ke změně opravdu dojde ukáže připravované jednání 10.4.2024 (viz info A. Křížové).

Podrobná hodnotící mapa bude i základní hlavní mapou pro PÚ 1/2024. Další mapové přílohy např. vizualizace viditelnosti viz pezenetace Š. Eismanna...

Mapová příloha opatření obecné povahy č. /2023

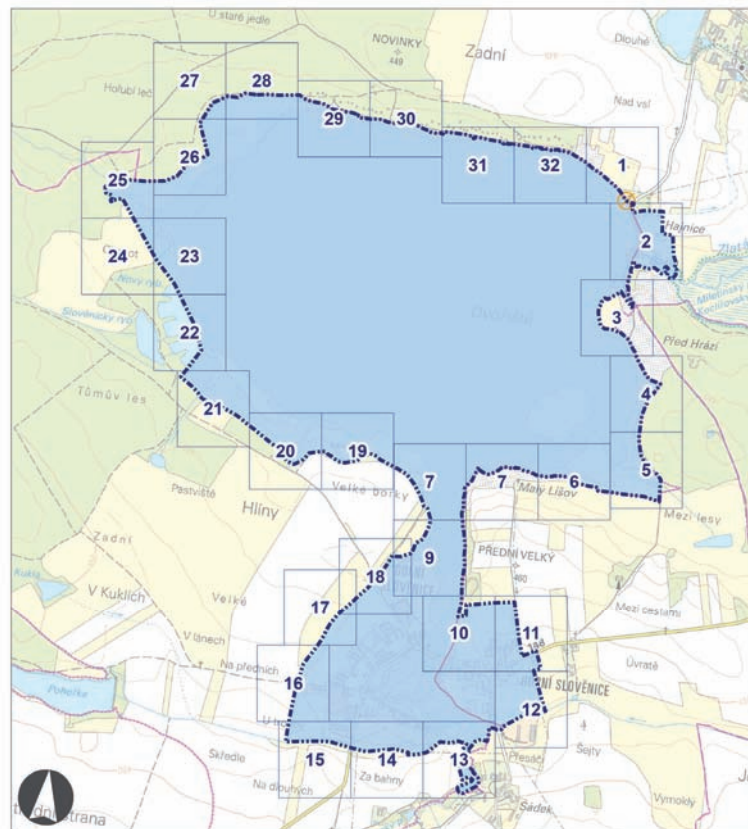

PAMÁTKOVÁ ZÓNA SLOVĚNICE
 Mapová příloha opatření obecní povahy č. /2023
 o prohlášení památkové zóny Slověnice a určení podmínek ochrany
 katastrální území nebo jejich část: k.ú. Dolní Slověnice (750727),
 k.ú. Horní Slověnice (750735), k.ú. Smřčov u Lomnice nad Lužnicí (886701)
VYMEZENÍ ROZSAHU
 Zpracoval Národní památkový ústav 31. 3. 2023

Polohopisný podklad atlasu WMS Katastrální mapy © ČÚZK; stav k 31. 3. 2023
 Polohopisný podklad státní stránky Prohlášení služba WMS - ZM 25 © ČÚZK; stav k 31. 3. 2023
 Kopie uloženy u Ministerstva kultury, odborné organizace státní památkové péče, příslušných krajských úřadů a obecních úřadů obcí s rozšířenou působností, a obcí, na jejichž území se zóna nachází

Mapová příloha opatření obecné povahy č. /2023

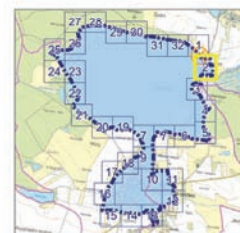
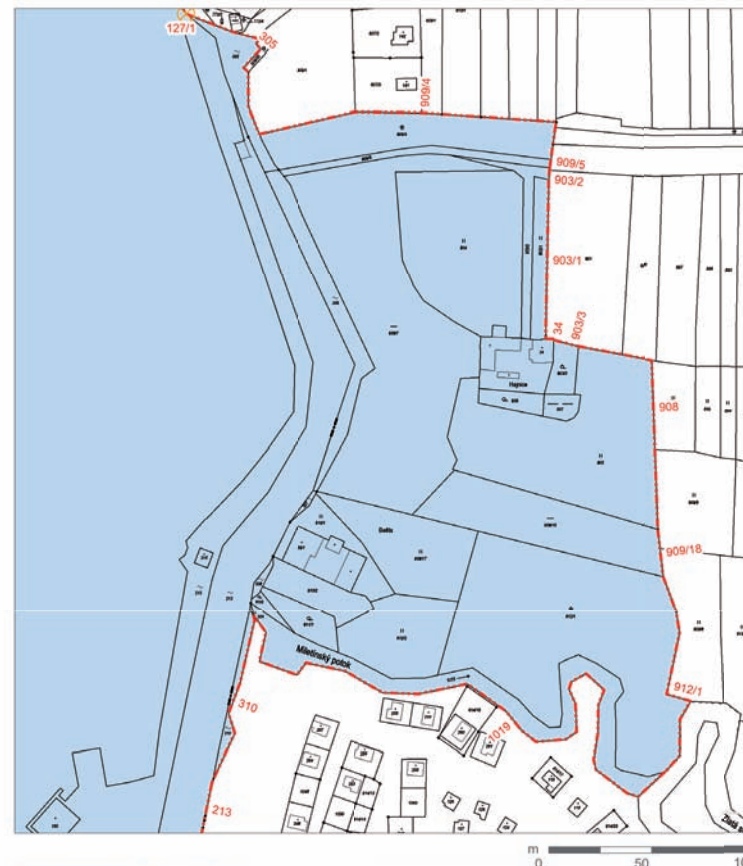

PAMÁTKOVÁ ZÓNA SLOVĚNICE
VYMEZENÍ ROZSAHU PZ
 1 : 2 000

List 2 z 32

Polohopisný podklad WMS Katastrální mapy © ČÚZK; stav k 31. 3. 2023

Vzor map | součást OOP | 3b | Vymezení rozsahu se zonací A, B, C

Mapová příloha opatření obecné povahy č. /2023

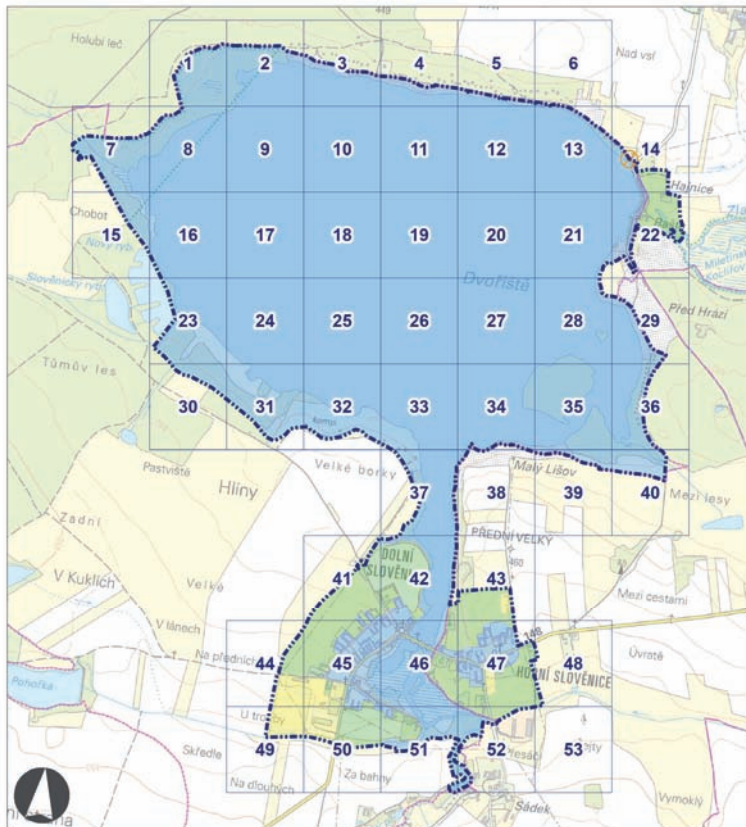

**PAMÁTKOVÁ ZÓNA
SLOVĚNICE**
Mapová příloha opatření obecní povahy č. /2023
o prohlášení památkové zóny Slověnice a určení podmínek ochrany
katastrální území nebo jejich část: k.ú. Dolní Slověnice (750727),
k.ú. Horní Slověnice (750735), k.ú. Smržov u Lomnice nad Lužnicí (886701)
VYMEZENÍ ROZSAHU A ČÁSTÍ PZ
Zpracoval Národní památkový ústav 31. 3. 2023

Polohopisný podklad atlasu WMS Katastrální mapy © ČÚZK; stav k 31. 3. 2023
Polohopisný podklad státní správy Prohlášení služba WMS - ZM 25 © ČÚZK; stav k 31. 3. 2023
Kopie uloženy u Ministerstva kultury, odborné organizace státní památkové péče, příslušných krajských úřadů a obecních úřadů obcí s rozšířenou působností, a obcí, na jejichž území se zóna nachází

Mapová příloha opatření obecné povahy č. /2023

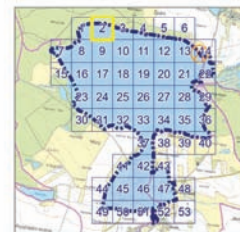
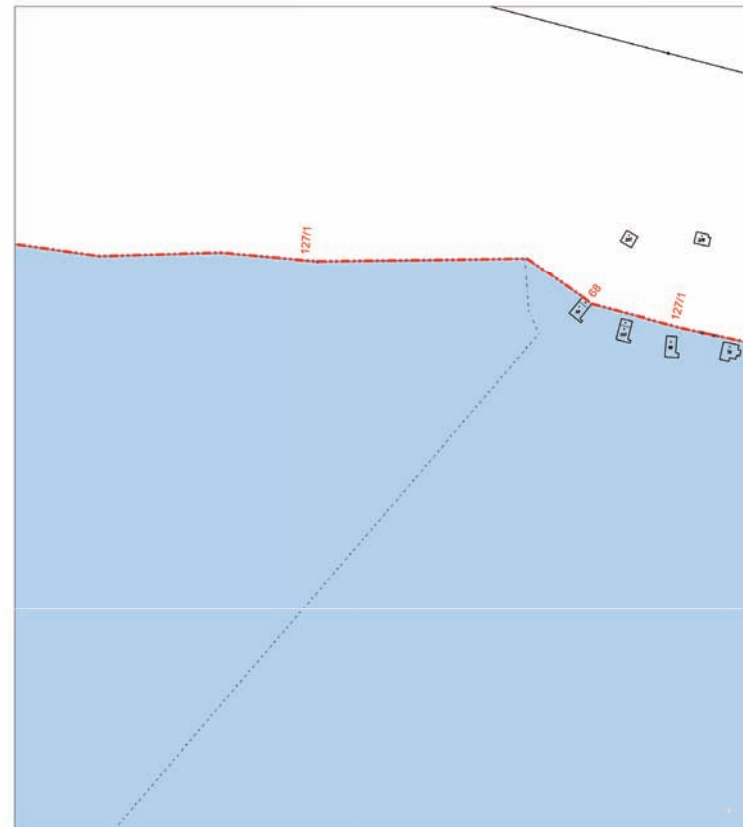

**PAMÁTKOVÁ ZÓNA
SLOVĚNICE**
VYMEZENÍ ROZSAHU A ČÁSTÍ PZ
1 : 2 000

Líst 2 z 53

Polohopisný podklad WMS Katastrální mapy © ČÚZK; stav k 31. 3. 2023

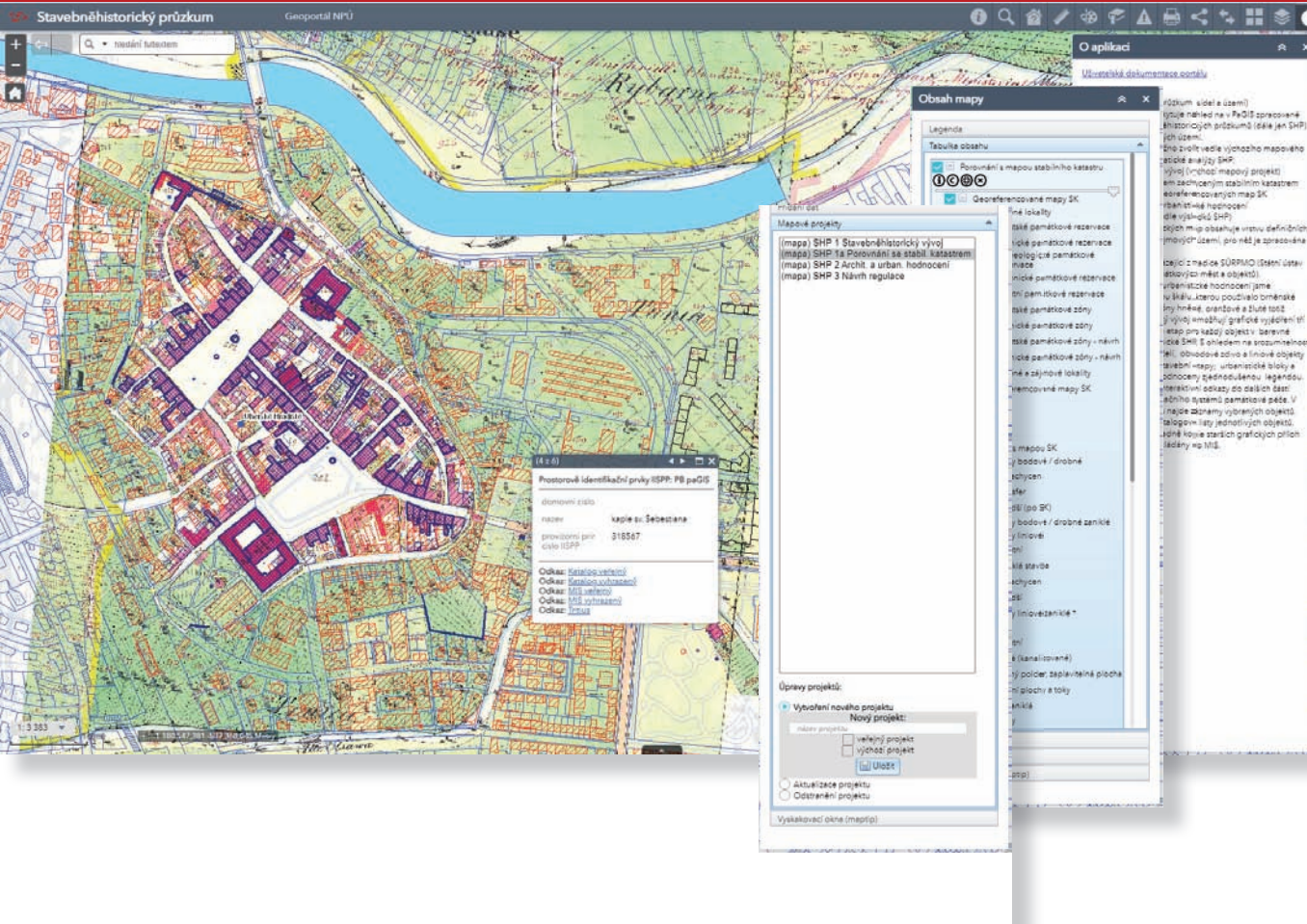

* Staronová mapová aplikace Stavebněhistorický průzkum (obahuje mapové projekty Stavebněhistorický vývoj, Porovnání se stabilním katastrem, Architektonické a urbanistické hodnocení a Návrh regulace vyplývající z výsledků SHP)
Nové zdrojové mapové služby (pouze jedna na projekt)

ArcGIS REST Services Directory
[Home](#) > [services](#) > [Tematicke](#)
[JSON](#) | [SOAP](#)
Folder: Tematicke
Current Version: 10.9.1

View Footprints In: [ArcGIS Online Map Viewer](#)
Services:

- [Tematicke/CP_Dokuc](#) (MapServer)
- [Tematicke/CP_Dokuz](#) (MapServer)
- [Tematicke/CP_LM_ABC](#) (MapServer)
- [Tematicke/CP_LM_ABCCurb](#) (MapServer)
- [Tematicke/CP_LM_zneh](#) (MapServer)
- [Tematicke/CP_PaKaOchreCHU](#) (MapServer)
- [Tematicke/CP_PaKaOchreKPK](#) (MapServer)
- [Tematicke/CP_PaKaOchreNKP](#) (MapServer)
- [Tematicke/CP_PaKaOchriCHU](#) (MapServer)
- [Tematicke/CP_PaKaOchriKPK](#) (MapServer)
- [Tematicke/CP_PaKaOchriNKP](#) (MapServer)
- [Tematicke/CP_PaKaSextc](#) (MapServer)
- [Tematicke/CP_PaKaSextz](#) (MapServer)
- [Tematicke/CP_PaKaSintc](#) (MapServer)
- [Tematicke/CP_PaKaSintz](#) (MapServer)
- [Tematicke/CP_PIP_basic](#) (MapServer)
- [Tematicke/CP_PIP_basicz](#) (MapServer)
- [Tematicke/CP_PIPc12](#) (MapServer)
- [Tematicke/CP_PIPc2](#) (MapServer)
- [Tematicke/CP_PIPz1](#) (MapServer)
- [Tematicke/CP_Prehl_NadP](#) (MapServer)
- [Tematicke/CP_Prehl_PodP_U](#) (MapServer)
- [Tematicke/CP_Prehl_PodP](#) (MapServer)
- [Tematicke/CP_Prstav_PVO](#) (MapServer)
- [Tematicke/CP_PrvekP_Kateg](#) (MapServer)
- [Tematicke/CP_PrvekP](#) (MapServer)
- [Tematicke/CP_RSQ](#) (MapServer)
- [Tematicke/CP_RUIJANan](#) (MapServer)
- [Tematicke/CP_RUIJANui](#) (MapServer)
- [Tematicke/CP_UAN_ES](#) (FeatureServer)
- [Tematicke/CP_UAN_FS](#) (MapServer)
- [Tematicke/CP_UAN](#) (MapServer)
- [Tematicke/CP_UAP_BI](#) (MapServer)
- [Tematicke/CP_UAP_nadP](#) (MapServer)
- [Tematicke/CP_UAP_podP](#) (MapServer)
- [Tematicke/CP_UAP_PVO_K](#) (MapServer)
- [Tematicke/CP_UAP_PVO_P](#) (MapServer)
- [Tematicke/CP_UAP_PVO](#) (MapServer)
- [Tematicke/CP_UAP](#) (MapServer)
- [Tematicke/CP_VRev_H](#) (MapServer)
- [Tematicke/CP_VRev_P](#) (MapServer)
- [Tematicke/CP_ZPP_Lokalita](#) (MapServer)
- [Tematicke/CP_ZPP_NadP](#) (MapServer)
- [Tematicke/CP_ZPP_PodP](#) (MapServer)
- [Tematicke/CP_ZPP_PVO](#) (MapServer)
- [Tematicke/TM_CR](#) (MapServer)
- [Tematicke/TM_PHU](#) (MapServer)
- [Tematicke/TM_SHP_1_SHV](#) (MapServer)
- [Tematicke/TM_SHP_1b_SK](#) (MapServer)
- [Tematicke/TM_SHP_2b_AUH](#) (MapServer)
- [Tematicke/TM_SHP_3_REG](#) (MapServer)



stav / National Heritage Institute
 pro obnovu vesnice a malého města / Association for the Renewal
 of Small Towns
 / Czech Statistical Office
 ky a katastrální / Czech Office for Surveying, Mapping and Cadastre
 tura životního prostředí / Czech Environmental Information Agency

* Připomenutí principů: Poster z koference CIPA 2011





Jevy dle typu:

→ **U – údaj o území – ve smyslu § 27 odst. 2 stavebního zákona, které poskytuje pořizovateli ÚAP orgán veřejné správy, jím zřízená právnická osoba a vlastník dopravní a technické infrastruktury**

Údaj o území obsahuje

- textovou část, která zahrnuje popis údaje o území
- geografická data zpracovaná ve strojově čitelném formátu

Správnost, aktuálnost a úplnost poskytnutého údaje se potvrzuje v pasportu údaje o území.

→ **Z – zjištění vyplývající z průzkumů území – ve smyslu § 4 odst. 1 vyhlášky č. 500/2006 Sb., zejména vlastní zjištění pořizovatele, a další informace vzniklé analytickou činností v územním plánování**

→ **D – další důležité dostupné informace o území – ve smyslu § 4 odst. 1 vyhlášky č. 500/2006 Sb., jako jsou např. statistické údaje**

Neexistují a nikdy mimo interní dokumenty NPÚ neexistovaly:

- jevy povinné ani nepovinné
- povinní poskytovatelé

PHlásit se Kontakty Nápověda Hledat v metadatech

česky english

Cesta: Geoportál NPÚ » Objednávka » ÚAP povinné jevy

GEOPORTÁL PAMÁTKOVÉ PÉČE

Poskytování údajů o území pro účely pořizování územně analytických podkladů

Národní památkový ústav (dále jen „NPÚ“) poskytuje údaje o území pro účely pořizování územně analytických podkladů (dále jen „ÚAP“) v souladu s § 27 odst. 3 zákona č. 183/2006Sb., o územním plánování a stavebním řádu (stavební zákon) ve znění pozdějších předpisů.

Od ledna 2016 jsou tato data zpřístupňována prostřednictvím volně dostupných [mapových služeb Geoportálu](#) a veřejné mapové aplikace [ÚSKP a SAS \(data pro ÚAP\)](#). Tyto služby a mapové aplikace umožňují získat okamžitý přehled o aktuálním stavu údajů v libovolném území.

Data pro ÚAP jsou rovněž poskytována formou výjeje digitálních dat ve standardních formátech registrovaným a autorizovaným uživatelům. Poskytování je zajišťováno prostřednictvím [výjejního / objednávkového modulu Geoportálu](#) (dále jen „výjejní modul“).

Přístupové údaje do výjejního modulu je možné získat na základě žádosti zasláné z datové schránky pořizovatele ÚAP do datové schránky NPÚ. Žádost musí obsahovat základní kontaktní údaje (jméno, e-mail, telefon) a pracovní zařazení pověřeného zaměstnance, dále důvod a územní rozsah požadovaných dat.

Předávaná data ÚAP jsou poskytována pořizovatelům (ve smyslu stavebního zákona) v dále popísanové podobě zdarma. Data jsou publikována a poskytována pod licencí [Creative Commons BY-SA 4.0](#) – Uveďte původ – Zachovejte licenci. Ujednání obsahuje údaje o tom, jakým způsobem mají být data citována včetně relevantního časového údaje o extrakci dat z geoportálu.

Licenční ujednání:

Užití těchto poskytnutých dat je možné za podmínek licence [Creative Commons BY-SA 4.0](#), což znamená, že odběratel může dílo kopírovat a dále distribuovat na jakémkoli médiu a v jakémkoli formátu. Odběratel smí dílo upravovat, transformovat či začlenit do vlastního díla pro jakýkoli účel, a to včetně komerčního užití. Povinností odběratele je uvést autorství, poskytnout s dílem odkaz na licenci a vyznačit provedené změny. Toho může odběratel docílit jakýmkoli rozumným způsobem, nicméně nikdy ne způsobem naznačujícím, že by poskytovatel licence schvaloval nebo podporoval odběratele nebo způsob užití díla odběratelem. Pokud dílo či jeho odvozeniny šíří odběratel dále, musí zachovat licenci. Díla vzniklá s využitím dat a výstupů opatří žadatel a odběratel kromě odkazu na licenci Creative Commons BY-SA 4.0 také doložkou „datový podklad: Geoportál památkové péče, Národní památkový ústav, https://geoportal.npu.cz. Stav dat k: dd.mm.rrrr“. Relevantní datum je uloženo po extrakci v* .zip archivu v souboru ExtractDataL.xml v tagu ExtractData date.

Podle vyhlášky č. 13/2018 Sb., kterou se mění vyhláška č. 500/2006 Sb., o územně analytických podkladech, územně plánovací dokumentaci a způsobu evidence územně plánovací činnosti, ve znění vyhlášky č. 458/2012 Sb., (účinnost od 29.1.2018) jde o:

- sledovaný jev č. 5a: památkové rezervace a památkové zóny a jejich ochranná pásma
- sledovaný jev č. 8a: nemovitě národní kulturní památky a nemovitě kulturní památky a jejich ochranná pásma
- sledovaný jev č. 10: stálky zapsané na Seznamu světového dědictví a jejich nárazníkové zóny
- sledovaný jev č. 16: území s archeologickými nálezy

Data sledovaných jevů 5a, 8a a 10 propojují grafickou část dat uloženu v centrální geodatabázi odborních prostorových dat Památkového geografického systému (dále jen „PaGIS“) s atributy evidovanými v ÚSKP prostřednictvím aplikace Památkový katalog. Jsou dostupná formou souborného produktu výjejního modulu [„Datové sady pro povinné jevy ÚAP“](#).

V rámci sledovaného jevu č. 8a jsou data kulturních památek (dále jen „KP“) standardně vydávána pouze jako hlavní definiční body. Data plošného vymezení KP a podrobné bodové identifikace jejich částí nejsou zahrnuta do souborného produktu a jejich výjej lze objednat na Geoportálu pouze formou nestandardní objednávky.

Pro případné informace či dotazy k datům jevů 5a, 8a a 10 z konkrétního zájmového území se prosím obračetejte na pracovníky odboru evidence, dokumentace a informací příslušného územního odborného pracoviště NPÚ uvedené v [tabulce kontaktů](#).

Data sledovaného jevu č. 16 propojují grafickou část dat uloženu v geodatabázi Informačního systému o archeologických datech (dále jen „ISAD“) s atributy evidovanými ve Státním archeologickém seznamu (dále jen „SAS“) prostřednictvím aplikací ISAD. Jsou dostupná formou produktu výjejního modulu [„Území s archeologickými nálezy – vymezení rozsahu“](#).

Pro informace či dotazy k datům jevů 16 se prosím obračetejte na odbor archeologie GnŘ NPÚ (Mgr. Ján Čáni - cani.jan@npu.cz, tel. 257 010 251).

Podrobnější informace o rozsahu poskytnutých údajů, jejich zdrojích a terminologii jsou uvedeny v **Pasportu údaje o území** (podle přílohy č. 2 vyhlášky č. 500/2006 Sb.). Pasport je předáván vždy jako univerzální, souhrnný, obecně na všechny poskytnuté jevy (vrstvy). S ohledem na odlišné zdroje a strukturu předávaných dat i kontaktní osoby kompetentní poskytnout v případě nutnosti doplňující informace, má pasport2 verze: pro sledované jevy 5a, 8a a 10, tj. prostorová data ÚSKP, a pro sledovaný jev č. 16, tj. prostorová data SAS.

Žadatelé, kteří nepožadují v objednávce na geoportálu pasport, mohou po registraci data získat obratem, avšak bez záruky správnosti a úplnosti. Pro vydání pasportu (a tedy garantovaných dat) je nutno respektovat tříměsíční zákonnou lhůtu od zadání potvrzení / objednávky, resp. od data podání v případě zaslání žádosti prostřednictvím Elektronické spisové služby.

Objednávkový systém, kterým jsou data poskytována, je podrobně popsán v uživatelské dokumentaci ke Geoportálu a na [lůvodní stránce výjejního modulu](#).

Po přihlášení do výjejního modulu má uživatel / pořizovatel ÚAP v sekci [Výjejní produkt](#) možnost objekt aktuální údaje (poskytované vrstvy) za své správní území. V dostupných produktech najde vedle výše uvedených dvou souborných produktů i dílčí datové sady, z nichž se skládá souborný produkt dat jevů 5a, 8a a 10. Takto může objednat např. pouze Krajině památkové zóny, pokud potřebuje pouze dílčí aktualizaci dat. V objednávce má dále možnost specifikovat požadovaný formát dat, souřadnicový systém a upřesnit požadované území v mezích v jeho účtu stanoveného územního rozsahu.

Dalšími okruhy jevů se zabývá [následující sekce](#).

Technické dotazy k vlastním výjejím dat či obecně službám Geoportálu památkové péče lze posílat na emailovou adresu gis@npu.cz.

* Data ÚSKP a SAS poskytována jako údaje o území pořizovatelům ÚAP a vydávána též bez pasportu dalším partnerům (registrovaným uživatelům IISPP).

GEOPORTÁL PAMÁTKOVÉ PÉČE

Cesta: Geoportál NPÚ » Objednávka » ÚAP nepovinné jevy

Podklady pro údaje o území, pro něž není NPÚ poskytovatelem

Data NPÚ, která jsou využitelná pro územně analytické podklady, můžeme rozdělit do dvou základních skupin. První jsou data jevů, u nichž je NPÚ poskytovatelem údajů o území pro účely pořizování ÚAP zodpovídajícím za poskytnuté údaje o území ve smyslu § 27 odst. 2 stavebního zákona, druhou představují další informace o architektonických a urbanistických hodnotách území, jejichž zdrojem je Geoportál památkové péče spolu s dalšími aplikacemi IISPP. De facto se tedy jedná o jevy, které Metodický návod k příloze č. 1 vyhlášky č. 500/2006 Sb. o územně analytických podkladech, územněplánovací dokumentaci a způsobu evidence územněplánovací činnosti, z r. 2019 klasifikuje v případě první skupiny jako U – údaj o území, v případě druhé jako Z – zjištění vyplývající z průzkumů území a D – další důležité dostupné informace o území. Informace o první skupině dat, kterou tvoří prostorová data Ústředního seznamu kulturních památek (ÚSKP) a Státního archeologického seznamu (SAS), najde uživatel na stránce Poskytování údajů o území pro účely pořizování územně analytických podkladů.

Druhou skupinu dat tvoří informace o architektonických a urbanistických hodnotách území, jejichž zdrojem je Geoportál památkové péče spolu s dalšími aplikacemi IISPP. Jedná se o jevy 11 (Urbanistické a krajinné hodnoty) 13a (Architektonicky nebo urbanisticky cenné stavby nebo soubory staveb, historicky významné stavby, místa nebo soubory), 118 (další záměry, pokud nejsou vyjádřeny jinou položkou).

Jedná se o údaje o území, která v případě jevů 11 a 13a získává pořizovatel průzkumem v území, případně si tento průzkum zadává u externího zpracovatele. Data, která NPÚ shromažďuje, průběžně aktualizuje a doplňuje v rámci své odborné činnosti, slouží přitom pořizovateli pouze jako jeden z podkladů. Jejich uplatnění i nad rámec památkového zákona vyplývá již z Úmluvy o ochraně architektonického dědictví Evropy a Evropské úmluvy o krajíně. Sem patří např.: stavby, jejich soubory, díla typu drobná architektura, sochy, nezapsané do Ústředního seznamu kulturních památek (dále jen ÚSKP), které tak nejsou v režimu památkového zákona, a které pro účely předání dalších podkladů o území pro pořízení ÚAP NPÚ sleduje primárně mimo památkově chráněné objekty a území.

Jev 118 – Další záměry, pokud nejsou vyjádřeny jinou položkou - reprezentují v datech NPÚ prvky Souboru evidované v Památkovém katalogu a jevy evidované v ÚSKP, pro něž není NPÚ poskytovatelem - právní stavby řady ochrany I (podání návrhu na prohlášení) a H (zahájení řízení o prohlášení).

Tato data jsou poskytována zdarma. Jsou publikována a poskytována pod licencí Creative Commons [Uvedte původ-Neužívejte komerčně-Nezpracovávejte CC BY-NC-ND](#). Ujednání obsahuje údaje o tom, jakým způsobem mají být data citována včetně relevantního časového údaje o extrakci dat z geoportálu.

Data sloužící pořizovateli jako podklad pro zpracování jevů 11, 13a, 118 jsou rovněž vydávána ve standardních formátech registrovaným a autorizovaným uživatelům Geoportálu památkové péče prostřednictvím výdejního / objednávkového modulu Geoportálu (dále jen „výdejní modul“). K výdeji je však vždy přiložen popis dat s uvedením dat a podrobností průzkumů v rámci požadovaného územního rozsahu, dle konkrétní situace i citace průzkumů. Z důvodu nezbytné kontroly dat před výdejem je lze objednat pouze formou tzv. nestandardní objednávky. Do poznámky přitom uvede, pro které jevy objednává podklady.

Pokud pořizovatel nechce zadávat nestandardní objednávku, může využít mapové služby jimiž jsou tato data publikována v aplikacích Geoportálu, především aplikaci [ÚSKP a SAS \(data pro ÚAP\)](#). V té je v obsahu mapy možno zvolit mapový projekt ÚAP 118, který obsahuje navíc i data z hlediska výdeje dat pro NPÚ jako poskytovatele nepovinných jevů ÚAP - především jevy 118 (Další záměry změn v území, tj. návrhy změn rozsahu ochrany včetně nových návrhů na prohlášení nebo jeho zrušení) a jevy 11, 13a (Urbanistické a krajinné hodnoty a architektonicky nebo urbanisticky cenné stavby nebo soubory staveb, historicky významné stavby, místa nebo soubory staveb, tj. další prvky evidované v souboru částí Památkového katalogu).

Důležitým pramenem jsou i další data publikovaná na Geoportálu. V mapové aplikaci [Zájmy památkové péče](#) najde uživatel kromě stávajících stavů ochrany rovněž výše popsané nové návrhy a návrhy změn. Území, která byla předmětem řešení různých tematických map jsou v něm rozložena na urbanistické prvky - urbanistické bloky a prostory - a objekty s minimálně základním vyhodnocením památkového zájmu.

Podrobnější zpracování poskytuje mapová aplikace [Odborné revize chráněných území](#). Ta mimo vrstvy návrhů změn rozsahu ochrany obsahuje i podrobnější analýzy řešených území. Základní vrstvu představuje rozložení území na urbanistické bloky a prostory a jejich základní klasifikaci na části A (urbující charakter území), B (dovrhávající charakter území), C (doplňující charakter území) vycházející z metodiky zpracované Ing. arch. Alešem Vošahlíkem pro první památkové zóny v roce 1981, aktualizované pro potřeby zpracování odborných revizí v GIS.

Další informace najde zájemce v článku KRUSOVÁ, Alena, SYROVÁ Zuzana. [Data památkové péče pro účely ÚAP Urbanismus a územní rozvoj, Ústav územního rozvoje, Brno, číslo 5/2022, ročník XXV, ISSN 1212-0855, MK ČR E 721, str. 45-53](#). Dostupné také zde.

Technické dotazy k vlastním výdejím dat či obecné službám Geoportálu památkové péče pošlete na emailovou adresu gis@npou.cz.

INTEGROVANÝ OPERAČNÍ PROGRAM EVROPSKÁ UNIE EVROPSKÝ FOND PRO REGIONÁLNÍ ROZVOJ ŠANCE PRO VÁŠ ROZVOJ

Tento projekt je financován z IOP, registrační číslo projektu CZ.1.06/1.1.00/17.09400

Úvodní strana Geoportálu NPÚ | Prohlášení o přístupnosti | Správce GIS | Vytvořil WARS BRNO a.s. | © Národní památkový ústav

* Další informace o architektonických a urbanistických hodnotách území, jejichž zdrojem je Geoportál památkové péče spolu s dalšími aplikacemi IISPP.

Data sloužící pořizovateli jako podklad pro zpracování jevů 11, 13a, 118 jsou vydávána ve standardních formátech registrovaným a autorizovaným uživatelům Geoportálu památkové péče prostřednictvím výdejního / objednávkového modulu Geoportálu (dále jen „výdejní modul“) bez pasportu. K výdeji je přiložen popis dat s uvedením dat a podrobností průzkumů v rámci požadovaného územního rozsahu; dle konkrétní situace i citace průzkumů. Z důvodu nezbytné kontroly dat před výdejem je lze objednat pouze formou tzv. nestandardní objednávky. Do poznámky přitom objednatel uvede, pro které jevy objednává podklady.

Pokud pořizovatel nechce zadávat nestandardní objednávku, může využít mapové služby a aplikace Geoportálu.

Pro(Pa)GIS

Blok editorů a příznivců (Pa)GIS, (Pa)MIS, (Pa)Katalogu a IISPP vůbec...

O PaGIS ▾ Pro editory PaGIS ▾ Urbanistické okénko ▾ **ÚAP** ▾ Akce Kniha přání a stížností Kontakt ▾

ÚAP: vybrané příspěvky

ÚAP: kontakty NPÚ

ÚAP (krajů) zveřejněné

ÚAP

Data NPÚ, která jsou využitelná pro územně analytické podklady (dále jen ÚAP), můžeme rozdělit do dvou základních skupin:

- **Data jevů, u nichž je NPÚ poskytovatelem údajů o území pro účely pořizování ÚAP** (tj. data jevů typu U – údaj o území – ve smyslu § 27 odst. 2 stavebního zákona, které poskytuje pořizovateli ÚAP orgán veřejné správy, jím zřízená právnická osoba a vlastník dopravní a technické infrastruktury). Podle vyhlášky č. 13/2018 Sb., kterou se mění vyhláška č. 500/2006 Sb., o územně analytických podkladech, územně plánovací dokumentaci a způsobu evidence územně plánovací činnosti, ve znění vyhlášky č. 458/2012 Sb., (účinnost od 29.1.2018) jde o:

Hledat ... 

Tento blog je určen především osobám podílejícím se aktivně na vytváření Památkového geografického informačního systému (PaGIS). S ohledem na provázanost PaGIS s dalšími částmi Integrovaného informačního systému památkové péče (IISPP), zde snad najdete leccos užitečného i běžní uživatelé a příznivci IISPP.

Od 10. 10. 2024 nový oddíl ÚAP na blogu Pro(Pa)GIS:

- **ÚAP (data NPÚ, která jsou využitelná pro územně analytické podklady)**
- ÚAP desatero editora PaGIS (*bude doplněno)
- Vybrané příspěvky
- Kontakty
- ÚAP (krajů) zveřejněné (aneb jakým způsobem jsou data poskytnutá NPÚ interpretována pořizovateli / přehled odkazů a legend)

Pořizovatel zveřejňuje ÚAP a jejich aktualizace v rozsahu a způsobem umožňujícím dálkový přístup (např. prostřednictvím internetu), obdobně zveřejňuje informace o technické infrastruktuře a o jejím vlastníkově obsažené v údajích o území, poskytnuté podle § 27.

Předmětem zveřejnění ÚAP umožňující dálkový přístup je především grafická část ÚAP:

- výkres hodnot území,
- výkres limitů využití území,
- výkres záměrů na provedení změn v území,
- výkres problémů k řešení v územně plánovacích dokumentacích.

Předmětem zveřejnění jsou i závěry rozboru udržitelného rozvoje území.

ÚAP (krajů) zveřejněné

Na tomto místě uvádíme odkazy na data jevů 5a, 8a, 10 a 16, u nichž je NPÚ poskytovatelem údajů o území pro účely pořizování ÚAP, a jevů 11 a 13a zveřejněná v ÚAP krajů. Pro ilustraci jednotlivého přístupu pořizovatelů a jejich interpretace poskytnutých údajů doplňujeme odpovídající části legend. (Legendu v případě potřeby můžete zvětšit kliknutím na obrázek.)

HLAVNÍ MĚSTO PRAHA

- [ÚAP IPR Praha](#)
- Atlas územně analytických podkladů 2020:
[Veřejný zájem a limity: Historické a kulturní dědictví](#)

LIMITY – HISTORICKÉ A KULTURNÍ DĚDICTVÍ

Limity vyplývající z právních předpisů chránících historické a kulturní dědictví vyplývají z památkového zákona č. 201/1987 Sb.

kulturní dědictví ochrana limit
památky architektonické dědictví

A005a A008a A016

pam_pamrezervace.p pam_pamzonvyhl.p
pam_nkp.p >

sbalit vše

Kulturní památky archeologické povahy / L27

Archeologické lokality

Kulturní památky / L22

- ověřené
- neověřené

Hledat ...

Tento blog je určen především osobám podílejícím se aktivně na vytváření Památkového geografického informačního systému (PaGIS). S ohledem na provázanost PaGIS s dalšími částmi Integrovaného informačního systému památkové péče (IISPP), zde snad najdou leccos užitečného i běžní uživatelé a příznivci IISPP.

GEOINFORMAČNÍ ZDROJE NPÚ

- [Geoportál památkové péče](#)
 - [Návody ke Geoportálu](#)
 - [Testovací verze geoportálu](#)
- [REST rozhraní mapových služeb NPÚ](#)
- [NPÚ na ArcGIS online](#)
- [INSPIRE Protected Sites – Cultural Heritage](#)
- [IISPP na Twitteru](#)
- [IISPP portál](#)
 - [Mapové projekty a aplikace ISAD](#)
- [Literatura a prameny](#)
- [Normy, standardy, authority](#)
- [Základní státní rejstříky](#)
- [Mapové zdroje a služby](#)
- [Odborné a zájmové skupiny, specializované sociální sítě](#)
- [Slovníček](#)
- [Zkratky](#)
- [Zásady cookies \(EU\)](#)

* Co kraj to jiný způsob zveřejnění, datový model, vizualizace. U jednotlivých krajů nesoulad mezi jevy ve výkresové části zveřejněných ÚAP a jevy prezentovanými na krajských geoportálech / portálech digitální mapy veřejné správy. Některé sledované jevy mnohdy chybí (nejčastěji ÚAN a OP) nebo/a jevy typu U nejsou zařazeny mezi limity, ale pouze jako hodnoty území. Interpretace často neodpovídá tomu, co pořizovateli poskytujeme jako údaje o území:

jevy typu U klasifikované jako ověřené / neověřené * stáv / návrh / záměr / ke zrušení / zrušeno

svérázné názvy jevů: archeologická naleziště * jádra městských zón * zóna / rezervace s diferencovaným režimem ochrany...



MINISTERSTVO
PRO MÍSTNÍ
ROZVOJ ČR



ÚSTAV
ÚZEMNÍHO
ROZVOJE

Mapový portál ÚÚR

Vítejte na stránkách mapového portálu Ústavu územního rozvoje.

Mapová aplikace Územně analytických podkladů ČR v tuto chvíli obsahuje pouze vybraná témata a je postupně doplňována.

Přístup do pracovní verze mapové aplikace Územně analytických podkladů ČR je povolen pouze pro registrované uživatele po zadání jména a hesla.



Správní obvody stavebních úřadů



Stanovení stavebních úřadů dle
novely stavebního zákona

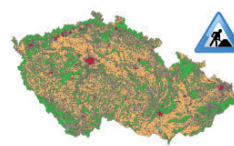

Územně analytické podklady ČR
(pracovní verze)

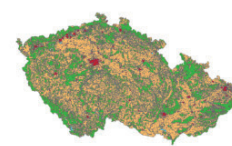

Územně analytické podklady ČR
(vybrané jevy)

* Mapový portál Ústavu územního rozvoje slouží ke zveřejnění výstupů ÚÚR, odboru územního plánování MMR a odboru regionální politiky MMR.

V současné době obsahuje 3 mapové aplikace:

Správní obvody stavebních úřadů, Stanovení stavebních úřadů dle novely SZ, **Územně analytické podklady ČR** – vybraná témata (veřejná)

■ 6. úplná aktualizace ÚAP

Oznámení na úředních deskách pořizovatelů s výzvou poskytovatelům „...k potvrzení správnosti, úplnosti a aktuálnosti poskytnutých údajů o území v rozsahu...“

→ Nutno opětovně hromadně obeslat pořizovatele s výzvou k objednání údajů o území na Geoportálu pam. péče

■ Změna stavebního zákona

Dne 1. 1. 2024 nabyl účinnosti zákon č. 283/2021 Sb., stavební zákon, ve znění pozdějších předpisů. Dle ustanovení § 334a nového stavebního zákona, v tzv. přechodném období (tj. od 1. 1. 2024 do 30. 6. 2024), se ve věcech týkajících se územního plánování postupuje podle dosavadních právních předpisů, s výjimkou územního řízení, týkajícího se vyhrazené stavby nebo stavby s ní související.

Dosavadními právními předpisy se rozumí zejména zákon č. 183/2006 Sb., o územním plánování a stavebním řádu (stavební zákon), a jeho prováděcí předpisy, ve znění účinném k 31. 12. 2023, ale také ta ustanovení nového stavebního zákona, která k 31. 12. 2023 již účinná byla, a dále také právní předpisy dotčené změnovým zákonem č. 284/2021 Sb., ve znění účinném do 31. 12. 2023.

* Aktualizace Limitů a jiných požadavků na využití území (<https://www.uur.cz/publikacni-cinnost/aktualizovane-prirucky/>)

→ **Nová vyhláška / prováděcí předpis** → **Nová metodika MMR**

→ **Aktualizace interní směrnice NPÚ**

(Směrnice GŘ XXVIII/2019/NPÚ o poskytování prostorových dat ÚSKP a SAS vydané pod č. j. NPÚ-310/98382/2019)

K ÚAP v novém stavebním zákoně č. 283/2021 Sb.:

§ 64

Poskytování údajů o území

(1) **Poskytovatel údajů o území poskytuje údaje v digitální formě bezodkladně po jejich vzniku nebo po jejich zjištění**, přitom odpovídá za jejich správnost, úplnost a aktuálnost, a to v rozsahu charakteristik přesnosti uvedených v rámci metadat. Údaje o území se poskytují ve formátech a za podmínek stanovených prováděcím právním předpisem. **Povinnost poskytnutí údajů o území je splněna jejich vložením do digitální technické mapy kraje¹⁶⁾, do národního geoportálu územního plánování nebo do registru územní identifikace, adres a nemovitostí¹⁷⁾.**

§ 66

Projednání územně analytických podkladů

(2) Pořizovatel upraví územně analytické podklady pro správní obvod obce s rozšířenou působností podle výsledku projednání a bezodkladně je vloží do národního geoportálu územního plánování.

(4) Krajský úřad vloží územně analytické podklady pro území kraje do národního geoportálu územního plánování do 10 dnů od jejich projednání podle odstavce 3.

16) § 4b odst. 7 a 8 zákona č. 200/1994 Sb.

17) Zákon č. 111/2009 Sb., o základních registrech, ve znění pozdějších předpisů.

■ Novela památkového zákona (?)

→ ÚÚP

→ Kontrola revizí rozsahů ochrany chráněných území a ochranných pásem (pokračování)

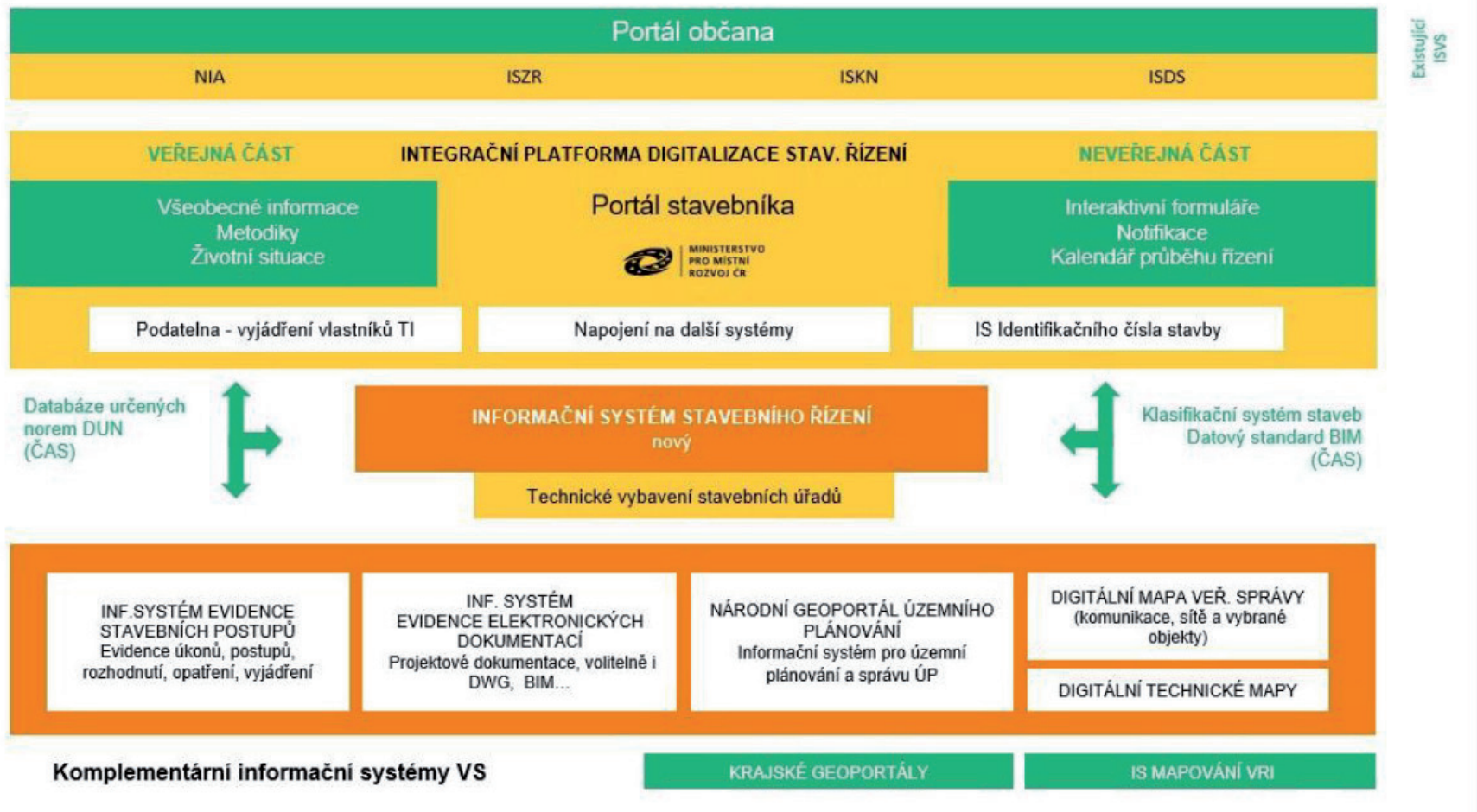



Harmonogram přípravných prací



Národní geoportál územního plánování (NGÚP)

MMR

[https://mmr.gov.cz/cs/microsites/projekty-irop/projekty-\(1\)/projekt](https://mmr.gov.cz/cs/microsites/projekty-irop/projekty-(1)/projekt)

Realizovaný projekt IROP CZ.06.3.05/0.0/0.0/20_117/0016042

Celkový rozpočet projektu: 200 297 713 Kč včetně DPH

Doba realizace projektu: 1.8.2020 – **30.6.2023**

NEN

Zadávací dokumentace: <https://nen.nipez.cz/verejne-zakazky/detail-zakazky/N006-21-V00028033/zadavaci-dokumentace>

Lhůta pro podání žádostí o účast 05. 01. 2022 10:00

Lhůta pro podání nabídek 29. 01. 2024 10:00

ÚÚR

Předpokládané změny v územně analytických podkladech

Poskytování údajů o území má být možné přes:

- **Národní geoportál územního plánování**
- **Registru územní identifikace adres a nemovitostí**
(účelový územní prvek)
- **Digitální technické mapy krajů**
- **Poživovatele ÚAP**

Metadata nahradí stávající pasporty

Vznik centrální jednotné databáze ÚAP v rámci NGÚP

Centrální databáze územně analytických podkladů je vedena v národním geoportálu územního plánování a je tvořena sledovanými jevy podle přílohy č. 1 k vyhlášce č./2024, které obsahují:

→ **U – údaj o území – ve smyslu § 64 odst. 1 nového stavebního zákona č. 283/2021 Sb.; poskytovatelem údajů o území jsou orgány veřejné správy, právnické osoby, jejichž zřizovatelem je stát nebo územní samosprávný celek, dále vlastníci dopravní a technické infrastruktury.**

- Grafická část údaje o území se poskytuje ve vektorové formě,

[Vyhláška nahrazuje pasport údaje o území metadatami údaje o území \(příloha 2 vyhlášky\).](#)

→ **Z – zjištění vyplývající z průzkumů území – ve smyslu § 3 odst. 1 vyhlášky č./2024 Sb.**

→ **D – další důležité dostupné informace o území včetně dat vzniklých analýzou shromážděných informací – ve smyslu § 3 odst. 1 vyhlášky č./2024 Sb.**

Neexistují a nikdy mimo interní dokumenty NPÚ neexistovaly:

- jevy povinné ani nepovinné
- povinní poskytovatelé

Návrh vyhlášky č./2024 Sb.

Příloha č. 1 k vyhlášce č. .../2024 Sb.

Sledované jevy databáze územně analytických podkladů:

- 4 památkově chráněné území a jeho ochranné pásmo
- 5 nemovitá národní kulturní památka, nemovitá kulturní památka a jejich ochranné pásmo
- 6 statek zapsaný na Seznamu světového dědictví a jeho nárazníková zóna
- 7 urbanistická a krajinná hodnota
- 8 struktura a výška zástavby
- 9 architektonicky nebo urbanisticky cenná stavba nebo soubor staveb, historicky významná stavba, místo nebo soubor staveb
- 10 území s archeologickými nálezy
- 111 další dostupné informace o území

Návrh vyhlášky: Přechodná ustanovení

§ 36

(1) Úplné aktualizace územně analytických podkladů zahájené přede dnem nabytí účinnosti této vyhlášky se dokončí podle vyhlášky č. 500/2006 Sb., o územně analytických podkladech, územně plánovací dokumentaci a o způsobu evidence územně plánovací činnosti, ve znění účinném ke dni 31. prosince 2023.

(2) Povinnost poskytovat pořizovateli údaje o území podle § 63 odst. 2 stavebního zákona lze do 1. července 2026 splnit rovněž prostřednictvím krajského úřadu, pokud o ně krajský úřad v rozsahu svého správního obvodu poskytovatele požádá.

-
- **Ing. arch. Zuzana Syrová**
Ing. Svatava Podrazilová

Generální ředitelství NPÚ
Odbor informatiky / Oddělení GIS
<https://geoportal.npu.cz>
<https://pagis.npu.cz>