



Jak si uchovat polohopis (konzervace KM)

Podrazilová, GnŘ

Generální ředitelství NPÚ
Odbor informatiky / Oddělení GIS

<https://geoportal.npu.cz>

<https://pagis.npu.cz>

Proč?

<https://ags.cuzk.cz/geoprohlizec/>

- zakres nových KP
- věcná revize chráněných území - vnitřní kresba
- profilové úkoly - kontrola hranic k datu
- složitější tisky např. mapy UNESCO)

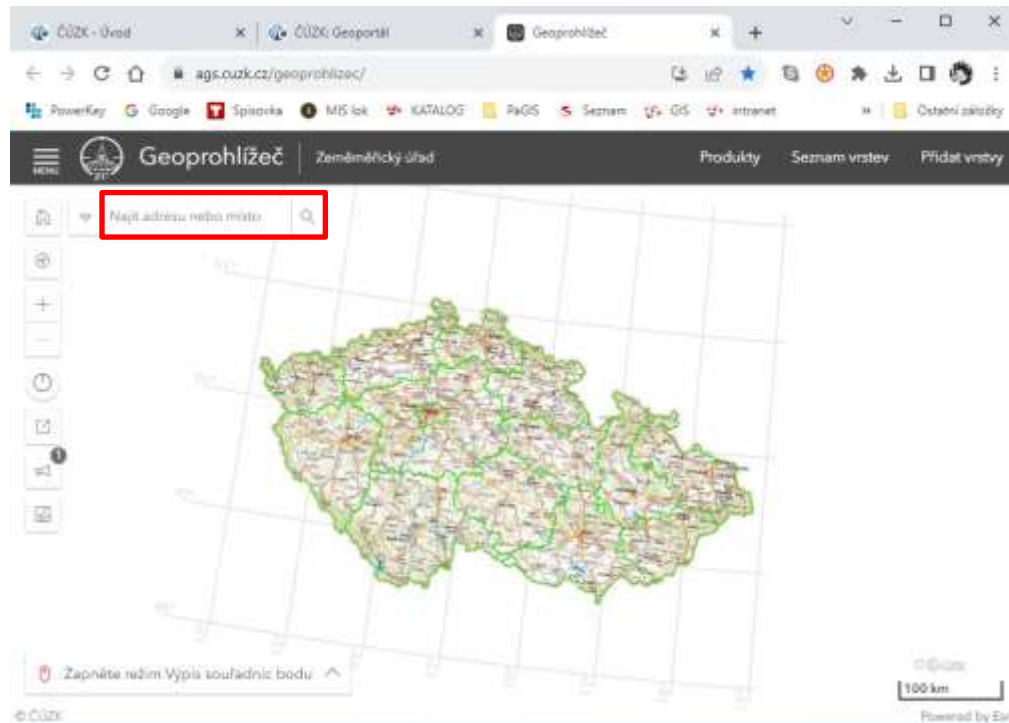

postup ...

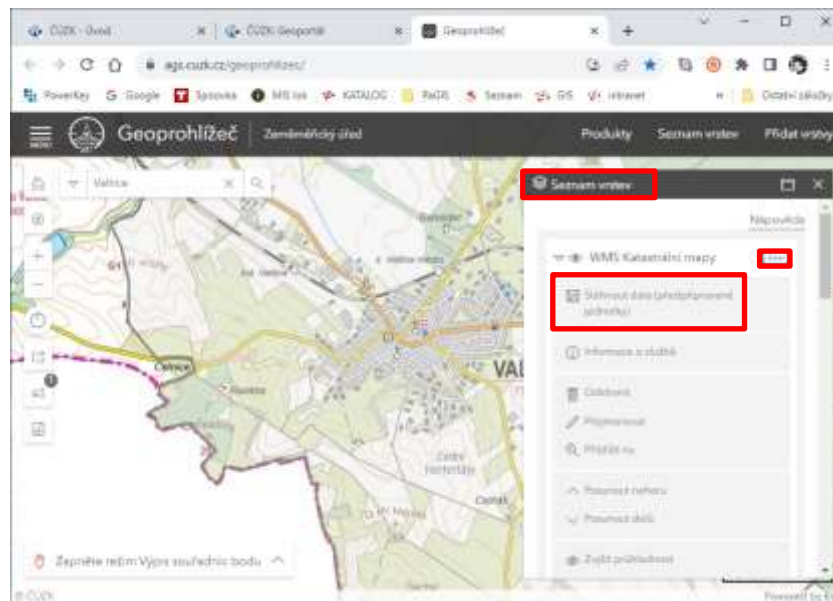
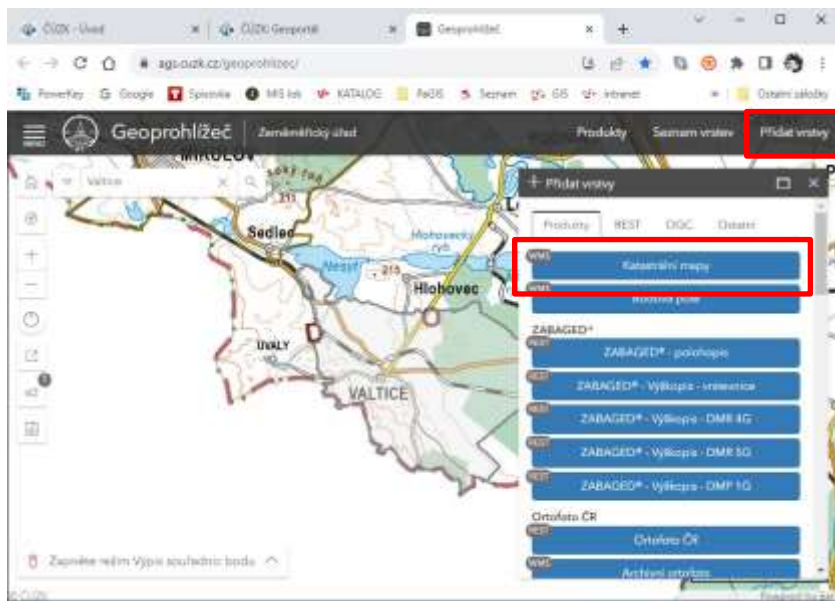

... postup

Geoprohlížeč Zeměměřický úřad Produkty Seznam vrstev Přidat vrstvy

Valtice

ATOM | ČÚZK

Přístup ke stažení předpřipravených výjevných jednotek dat resortu.

Téma:

- Geometrické plány - děleno podle katastrálních území (VFK)
- Geometrické plány - děleno podle katastrálních území (VFK)
- Katastrální mapa ČR - děleno podle katastrálních území (DGN)
- Katastrální mapa ČR - děleno podle katastrálních území (DXF)
- Katastrální mapa ČR - děleno podle katastrálních území (VFK)
- Katastrální mapa ČR - děleno podle katastrálních území (SHP)**
- Katastrální mapa ČR - děleno podle katastrálních území (VKM)
- Nemovitosti evidované pro nedostatečně identifikovaného vlastníka
- Úhonné hodnoty druhů pozemků

Zapněte režim Výpis souřadnic 8880

1 000 m Powered by Esri

ATOM | ČÚZK

Přístup ke stažení předpřipravených výjevných jednotek dat resortu.

Téma:

Katastrální mapa ČR - děleno podle katastrálních území

Data budou automaticky připravena podle rozsahu mapového okna.

Vyhledat

Počet výsledků: 6

Stáhnout vše

- Katastrální mapa pro katastrální území: Hlohovec [639435]
Přiblížit na
Aktualizováno: 2023-09-03 21:40:24 SHP - 1.5 MB
- Katastrální mapa pro katastrální území: Chavátvská Nová Ves [650684]
Přiblížit na
Aktualizováno: 2023-08-28 04:41:02 SHP - 2.4 MB
- Katastrální mapa pro katastrální území: Požvárná [726346]
Přiblížit na
Aktualizováno: 2023-09-03 21:42:30 SHP - 3.3 MB

získaná data

The screenshot displays the AutoCAD interface with a 2D architectural plan. A central area is highlighted with red diagonal hatching. The software's ribbon and toolbars are visible at the top. On the right side, a data table lists various shapefile layers.

Název	Typ
BODOVE_POLE_B.shp	Shapefile
BODOVE_POLE_T.shp	Shapefile
BUDOVY_B.shp	Shapefile
BUDOVY_DEF.shp	Shapefile
BUDOVY_P.shp	Shapefile
DALS_PRVKY_MAPY_B.shp	Shapefile
DALS_PRVKY_MAPY_L.shp	Shapefile
DALS_PRVKY_MAPY_T.shp	Shapefile
HRANICE_PARCEL_L.shp	Shapefile
KATASTRALNI_UZEMI_DEF.shp	Shapefile
KATASTRALNI_UZEMI_L.shp	Shapefile
KATASTRALNI_UZEMI_P.shp	Shapefile
PARCELY_KN_B.shp	Shapefile
PARCELY_KN_DEF.shp	Shapefile
PARCELY_KN_L.shp	Shapefile
PARCELY_KN_P.shp	Shapefile
PARCELY_KN_T.shp	Shapefile
PRVKY_ORIENT_MAPY_B.shp	Shapefile
PRVKY_ORIENT_MAPY_L.shp	Shapefile
PRVKY_ORIENT_MAPY_T.shp	Shapefile
VB_P.shp	Shapefile

poskytované vrstvy

Produkty	REST	OGC	Ostatní
WMS			Katastrální mapy
WMS			Bodová pole
ZABAGED*			
REST			ZABAGED* - polohopis
REST			ZABAGED* - Výškopis - vrstevnice
REST			ZABAGED* - Výškopis - DMR 4G
REST			ZABAGED* - Výškopis - DMR 5G
REST			ZABAGED* - Výškopis - DMP 1G
Ortofoto ČR			
REST			Ortofoto ČR
WMS			Archivní ortofoto
WMS			Ortofoto CIR

Základní topografické mapy ČR	
REST	Základní topografická mapa 1 : 5 000
REST	Základní topografická mapa 1 : 10 000
REST	Základní topografická mapa 1 : 25 000
REST	Základní topografická mapa 1 : 50 000
REST	Základní topografická mapa 1 : 100 000
REST	Základní topografická mapa 1 : 250 000
REST	MČR 1 : 500 000
REST	MČR 1 : 1 000 000

Geonames	
REST	Geonames
REST	Historická jména
Ostatní	
REST	RÚIAN
REST	DATA 50
REST	DATA 250
REST	Geomorfologické jednotky ČR
WMS	Územní jednotky (UX)
WMS	Digitalizace katastrální mapy
REST	Metadata
REST	Klady mapových listů
REST	Geografická síť WGS 84
REST	Kilometrová síť JTSK

INSPIRE	
WMS	Adresy
WMS	Budovy
WMS	Dopravní síť
WMS	GGs - Grid_ETRS89-GRS80
WMS	GGs - Grid_ETRS89-LAEA
REST	Nadmožská výška (GRID)
WMS	Nadmožská výška (TIN)
WMS	Ortofotosnímky
WMS	Parcely
WMS	Územní správní jednotky
WMS	Vodstvo
WMS	Využití území
WMS	Zeměpisná jména



Podrazilová, GnŘ



**Obecné informace
k
věcným revizím
hranic
plošně chráněných území**

Podrazilová, GnŘ

plošně chráněná území

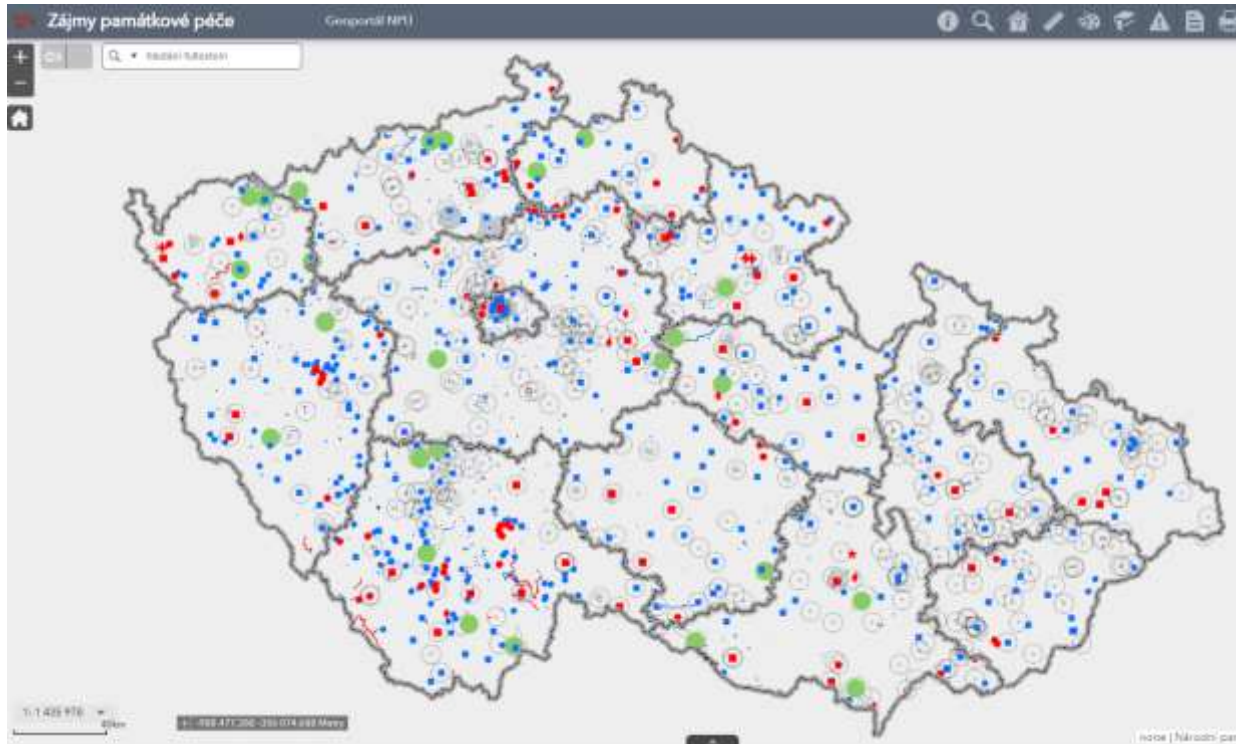

114 PR

501 PZ

451 OP

KDY kontrolovat věcnou revizi?

1. kontrola dat pro výdej ÚAP
2. výhledově kontrola dat pro výdej účelových územních prvků pro RÚIAN
3. spolupráce na profilových úkolech

ad 1) + ad 2) výdej dat = částečná VR

- editor zkontroluje rozsah CHRUZEM
- v místě nesouladu vytvoří VR opravy (atribut „poznámky“)
- celý opravný rozsah dá ke kontrole K. Volfové - tisková šablona na AGOLu
- po odsouhlasení K. Volfovou odevzdá data (rozsah a dílčí VR) *tabulka [ChrUzem UUP](#)*
- pošle e-mail Podrazilové
- Podrazilová vytvoří výslednou mapu

*odevzdaný opravný rozsah
konzultujte s Kateřinou
Volfovou, ENP GnŘ*

	A	B	C	D	E	F	G	H	I	J	K	L	M	N
	Typ - názov	Název	Právní	AktStav_U	Č.Č.	SDIS UOP kontrola	SDIS UOP datum	ENP GnŘ kontrola	ENP GnŘ datum	GIS GnŘ zadání	GIS GnŘ datum	GIS GnŘ učetnění	evidence	odevzdaná na KB
406	VR	parcelská rozsahová rozsahová rozsahová rozsahová	Nový Jičín	84281	021700	1021								04201
409	VR	parcelská rozsahová rozsahová rozsahová rozsahová	Příbor	84284	021701	1000	10.12.2021	VR rozsah	13.12.2021	1	25	15.12.2021	objeveno opraveno nový zápis	04470
407	VR	parcelská rozsahová rozsahová rozsahová rozsahová	Štramberk	84087	021702	1023								08171
408	VR	parcelská rozsahová rozsahová rozsahová rozsahová	Helmanovice	84229	02384	1111								
409	VR	parcelská rozsahová rozsahová rozsahová rozsahová	Lipina	84338	02386	1113								
410	ZM	parcelská rozsahová rozsahová rozsahová rozsahová	Bílovec	84083	02401	2185			22.04.2022	2	25	26.4.2022	objeveno opraveno nový zápis	07051
411	ZM	parcelská rozsahová rozsahová rozsahová rozsahová	Bruntal	84088	02406	2180								01730
412	ZM	parcelská rozsahová rozsahová rozsahová rozsahová	Brudperk	84089	02407	2181								
413		parcelská rozsahová rozsahová rozsahová rozsahová	Budšov nad				10.12.2021	VR rozsah	26.07.2022				objeveno opraveno	02840

ad 3) spolupráce na PU = VR celá

odkaz na článek [Ten dělá to a ten zas tohle I.](#)

MK shromažďuje podněty na:

1. úpravu hranice již prohlášených památkových PR a PZ (*zmenšení / zvětšení, úprava technicko - administrativního charakteru*)
 2. zrušení plošné ochrany
 3. prohlášení nových památkově chráněných území
- ***kontrola souvisejících věcných revizí chráněných území a OP***
 - ***vytipování míst k nápravě pokud, dojde k přeprohlášení chráněného území***

Ing. Podrazilová

Generální ředitelství NPÚ
Odbor informatiky / Oddělení GIS
<https://geoportal.npu.cz>
<https://pagis.npu.cz>